



GOVERNO DO
ESTADO DO CEARÁ
Secretaria Especial da Copa 2014

PPP ARENA CASTELÃO

RELATÓRIO SEMESTRAL DE DESEMPENHO
Nº 001/2014

1º SEMESTRE – JANEIRO À JUNHO DE 2014

23/07/2014



GOVERNO DO
ESTADO DO CEARÁ
Secretaria Especial da Copa 2014

SUMÁRIO

PARTE I - GERAL

1.	INFORMAÇÕES GERAIS SOBRE O PROJETO	4
1.1.	Descrição Geral do Projeto	4
1.1.1.	Obra (construção/reforma/adequação/ampliação)	4
1.1.2.	Operação.....	16
1.2.	Beneficiários.....	19
2.	INFORMAÇÕES GERAIS SOBRE O CONTRATO	19
3.	MECANISMO DE PAGAMENTO	22
4.	MECANISMO DE CONTABILIZAÇÃO.....	Error! Bookmark not defined.
5.	MECANISMO DE FISCALIZAÇÃO/MONITORAMENTO/ ACOMPANHAMENTO DA PPP	29
5.1.	Fiscalização e Monitoramento	Error! Bookmark not defined.
5.2.	Acompanhamento	Error! Bookmark not defined.
6.	RISCOS.....	30
6.1.	Matriz de Riscos	31
6.2.	Gestão de Riscos	32

PARTE II - ESPECÍFICA

7.	EXECUÇÃO DO PROJETO	33
7.1.	Obra	33
7.1.1.	Cronograma físico-financeiro.....	Error! Bookmark not defined.
7.1.2.	Entregas Realizadas no Período	Error! Bookmark not defined.
7.2.	Operação.....	33
7.2.1.	Serviços Realizados	33
8.	DESEMPENHO DA PPP.....	34
8.1.	Indicadores de Desempenho da Obra.....	34
8.1.1.	Desempenho Mensurado x Valor da Contraprestação/Aporte Paga(o)	34
8.1.2.	Multas e/ou penalidades	28
8.2.	Indicadores de Desempenho da Operação	Error! Bookmark not defined.
8.2.1.	Desempenho Mensurado x Valor da Contraprestação Paga	Error! Bookmark not defined.
8.2.2.	Multas e/ou penalidades	Error! Bookmark not defined.
8.3.	Indicadores de Satisfação do Usuário	Error! Bookmark not defined.



**GOVERNO DO
ESTADO DO CEARÁ**
Secretaria Especial da Copa 2014

9.	DADOS FINANCEIROS	38
9.1.	Receita Anual da SPE	39
9.2.	Receita Mensal da SPE	39
10.	RESPONSÁVEIS POR ESTA PPP	60



GOVERNO DO ESTADO DO CEARÁ

Secretaria Especial da Copa 2014

PARTE I

1. INFORMAÇÕES GERAIS SOBRE O PROJETO

1.1. Descrição Geral do Projeto

Reforma, construção, ampliação, adequação, modernização, operação e manutenção do Estádio Plácido Aderaldo Castelo (Castelão), em Fortaleza, atendendo aos requisitos impostos para a realização das partidas da Copa do Mundo.

Escopo da PPP

- A reforma, ampliação, adequação, operação, manutenção e conservação do estádio Castelão;
- A construção, manutenção e conservação do edifício sede da Secretaria do Esporte do Estado do Ceará.
- A construção, operação, manutenção e conservação dos estacionamentos.

1.1.1. Obra (construção/reforma/adequação/ampliação)

O projeto do novo estádio e seu entorno foi concebido como uma ação integrada que, urbanamente, identifica e enfatiza uma condição de localização inigualável.

Houve a demolição parcial das estruturas de concreto existentes e a construção de novas estruturas adequadas ao novo projeto no setor Tribuna Vip e nas arquibancadas inferiores de todo o estádio. Nos demais setores do estádio, nas modificações de parte da arquibancada superior e circulações, foram mantidas as estruturas existentes e foram efetuadas apenas demolições pontuais necessárias as adequações impostas pelo projeto, conservando a mesma tipologia da construção original.

O projeto propôs uma estrutura metálica com sistema combinado de cabos tensionados e treliças metálicas, calculados de forma a serem totalmente independentes, tanto da cobertura como da estrutura de concreto existentes.

Sob a praça, no extremo norte da mesma, está o prédio onde funcionam as novas sedes da Secretaria do Esporte do Governo do Estado do Ceará e do Departamento de Arquitetura e Engenharia.

Investimentos

- Construção do Edifício sede da Secretaria do Esporte do Estado do Ceará;
- Construção de 2 Estacionamentos;
- Reforma e ampliação do Estádio;



**GOVERNO DO
ESTADO DO CEARÁ**
Secretaria Especial da Copa 2014

LEVANTAMENTO CASTELÃO

ÁREA DE INTERVENÇÃO

Descrição	Unidade	Quantidade
Fase 01	m2	22.772,62
Fase 02	m2	11.889,62
Fase 03	m2	12.391,48
Fase 04	m2	77.884,75
Hospitality	m2	62.464,94
Urbanização	m2	28.298,65
TOTAL		215.702,06

VAGAS DE ESTACIONAMENTO

Descrição	Unidade	Quantidade
Vagas veículos leves	und	1.537
Vagas para PNE	und	39
Vagas para idoso	und	103
Vagas para carona solidária	und	117
Vagas combustível alternativo	und	104
Vagas para ônibus	und	97
TOTAL		1.997

ASSENTOS (MODO LEGADO)

Descrição	Unidade	Quantidade
Público Geral	und	57.711
Camarotes	und	1.232
VIP'S	und	4.200
VVIP'S	und	80
Imprensa em Tribuna	und	48



**GOVERNO DO
ESTADO DO CEARÁ**
Secretaria Especial da Copa 2014

PNE	und	312
Espaço para Cadeirante	und	320
TOTAL		63.903

ÁREA DA LAJE

Descrição	Unidade	Quantidade
Laje do estacionamento (circulação)	m2	55.001,95
TOTAL		55.001,95

Marcos previstos e realizados dos investimentos

Etapas	Descrição	Valor (R\$)
Etapa 1	Edifício Sede SESPORTE e Estacionamento Coberto 1	102.000.000,00
Etapa 2	Estacionamento Coberto 2	140.000.000,00
Etapa 3	Edifício Central	90.000.000,00
Etapa 4	Disponibilização da totalidade do Estádio	154.940.590,15



GOVERNO DO ESTADO DO CEARÁ

Secretaria Especial da Copa 2014

Esquema da obra
Concluída em Dezembro/2012



Legenda:





GOVERNO DO
ESTADO DO CEARÁ
Secretaria Especial da Copa 2014



Edifício Sede SESPORTE e Estacionamento Coberto 1 (Ago/2011)





**GOVERNO DO
ESTADO DO CEARÁ**
Secretaria Especial da Copa 2014



Estacionamento Coberto 2 (Dez/2011)



Edifício Central (Ago/2012)

Disponibilização da totalidade do Estádio (Dez/2012)



GOVERNO DO ESTADO DO CEARÁ

Secretaria Especial da Copa 2014

Inovações Tecnológicas da Obra

- Melhoria de Fundação de solo com cravação de estacas utilizando equipamento hidráulico de fabricação Finlandesa;
- Dosagem de concreto com adição de fibra de vidro em substituição a tela metálica;
- Reciclagem de resíduo de concreto e utilização do material para execução de sub-base;
- Revestimento de fachadas com a utilização de placas de VIROC;
- Instalação de Sprinklers e hidrantes utilizando técnica do sistema Pipe (sem soldas);
- Adição de produto impermeabilizante chamado PENETRON no concreto da laje do estacionamento 1.
- Tratamento de efluentes de tinta com utilização do produto TANFLOC.
- Contenção de terra com utilização de geogrelha.
- Solo grampeado, técnica de melhoria de solos que permite a contenção de taludes por meio da execução de chumbadores, concreto projetado e drenagem.

Condições Climáticas

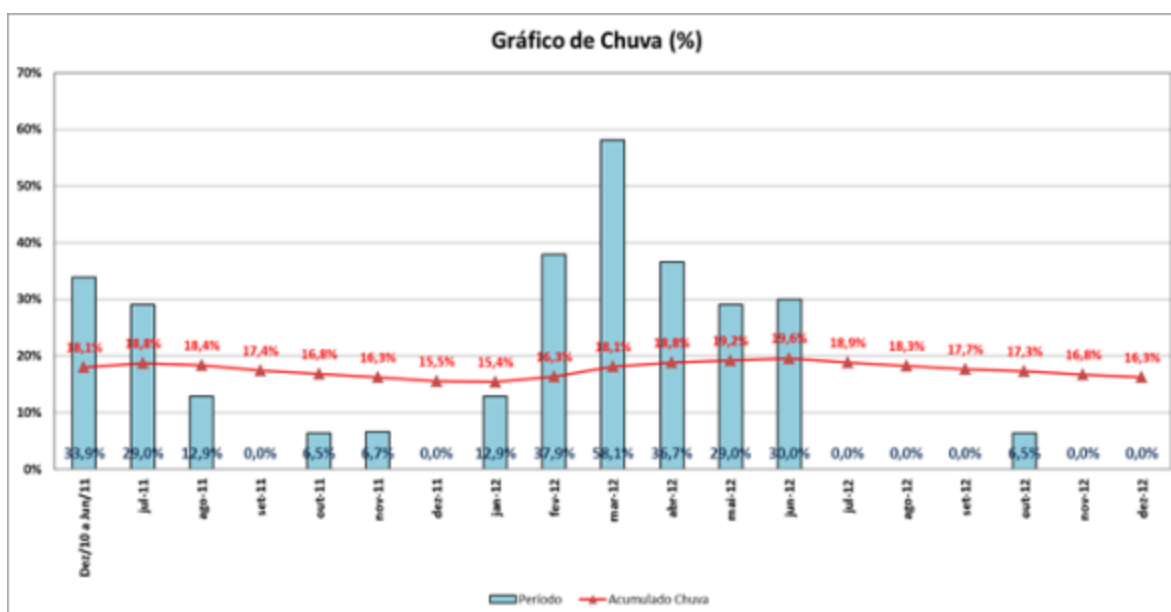



**GOVERNO DO
ESTADO DO CEARÁ**
Secretaria Especial da Copa 2014

LEED (Certificação Ambiental)

A fim de conseguir a certificação LEED NC & MR (New Construction and Major Renovation), que é uma das exigências do BNDES para obtenção dos empréstimos, foi contratada uma consultoria, em janeiro/2011, para, juntamente com uma equipe própria da obra, acompanhar as atividades estabelecidas pelo estudo de viabilidade técnica (EVT), elaborado pela consultoria. O principal objetivo é fornecer um panorama geral da metodologia de avaliação e requisitos do LEED e principalmente de Potencialidade.

O processo de certificação foi devidamente concluído e a Arena Castelão foi certificada em dezembro de 2013, com isso, se tornou o primeiro equipamento esportivo da América do Sul a receber Certificação Ambiental LEED (Leadership in Energy and Environmental Design), desenvolvida pelo Conselho Americano de Edifícios Verdes (Green Building Council–USGBC).

Cronograma dos Principais Marcos

ATIVIDADE	nov-11	dez-11	jan-12	fev-12	mar-12	abr-12	mai-12	jun-12	jul-12	ago-12	set-12	out-12	nov-12	dez-12
Fabricação da Cobertura Metálica														
Montagem da Cobertura Metálica														
Acabamento da Cobertura Metálica														
Iluminação do Gramado														
Estrutura de Concreto - Etapa 03														
Acabamentos Internos - Etapa 03														
Instalações - Etapa 03														
Acabamentos Externos - Etapa 03														
Elevadores - Etapa 03														
Pavimentação - Etapa 03														
Paisagismo - Etapa 03														
Muro de Contenção do Broadcasting														
Recuperação da Estrutura Existente														
Serviços da Arquibancada Inferior														
Instalações das Cadeiras														
Carenagem														
Gramado														

Este cronograma apresenta as principais atividades desenvolvidas para conclusão da obra.



GOVERNO DO ESTADO DO CEARÁ

Secretaria Especial da Copa 2014

Avanço das Obras

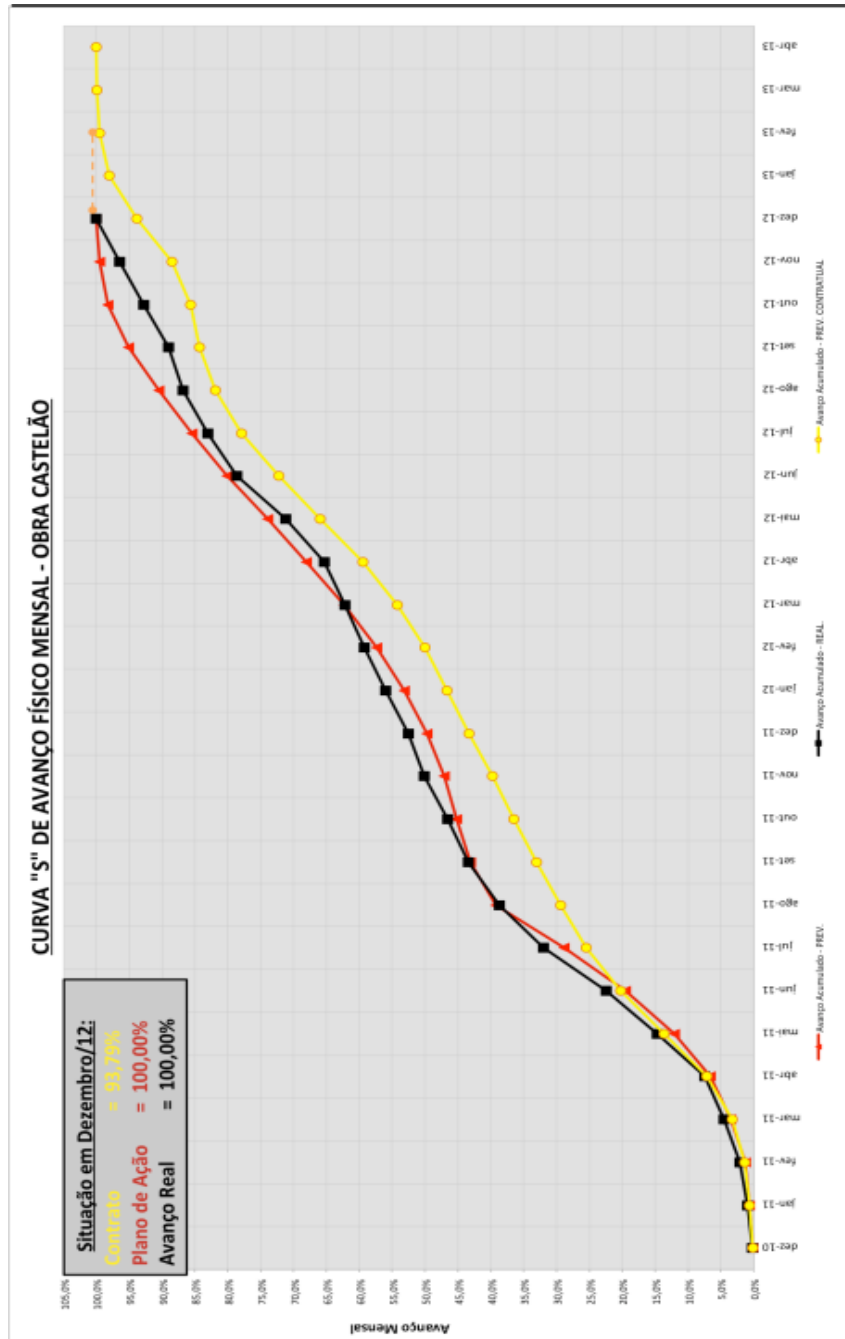



**GOVERNO DO
ESTADO DO CEARÁ**
Secretaria Especial da Copa 2014

Recursos

Relação de mão de obra

Empresa	Total de colaboradores	Total de colaboradores Ceará	Total de colaboradores outros Estados	Colaboradores Indiretos	Colaboradores diretos
Consórcio Galvão Andrade Mendonça	214	209	5	73	141
Galvão Engenharia	23	13	10	23	-
Andrade Mendonça	9	0	9	9	-
Subcontratados	458	410	48	-	458
Total	704	632	72	105	599

Mulheres	44
Egressos	16
Menores aprendizes	12 (sendo 4 CIEE e 8 SENAI)
Estagiários	31 (sendo 20 nível superior e 11 Nível técnico)
Deficientes	6

Relação de Equipamentos

EQUIPAMENTO	QUANTIDADE	EQUIPAMENTO	QUANTIDADE
Betoneira	02	Caminhão Betoneira	02
Bomba para concreto projetado	01	Gerador de energia	04
Caminhão pipa	01	Pá carregadeira	01
Caminhão carroceria F - 4000	02	Plataforma elétrica	26
Caminhão basculante	02	Moto Niveladora	01
Compressor de ar	01	Trator agrícola	02
Mini Carregadeira (Bob Cat)	01	Retroescavadeira	05
Guindaste 8t	02	Rolo compactador	02
Guindaste 70t	01	Acabadora	01
Manipuladora telescópica	04		



GOVERNO DO ESTADO DO CEARÁ

Secretaria Especial da Copa 2014

Logística

Para a execução das obras buscou-se no mundo as melhores soluções para cumprir o prazo das obras.

Quantidade de empresas por estado

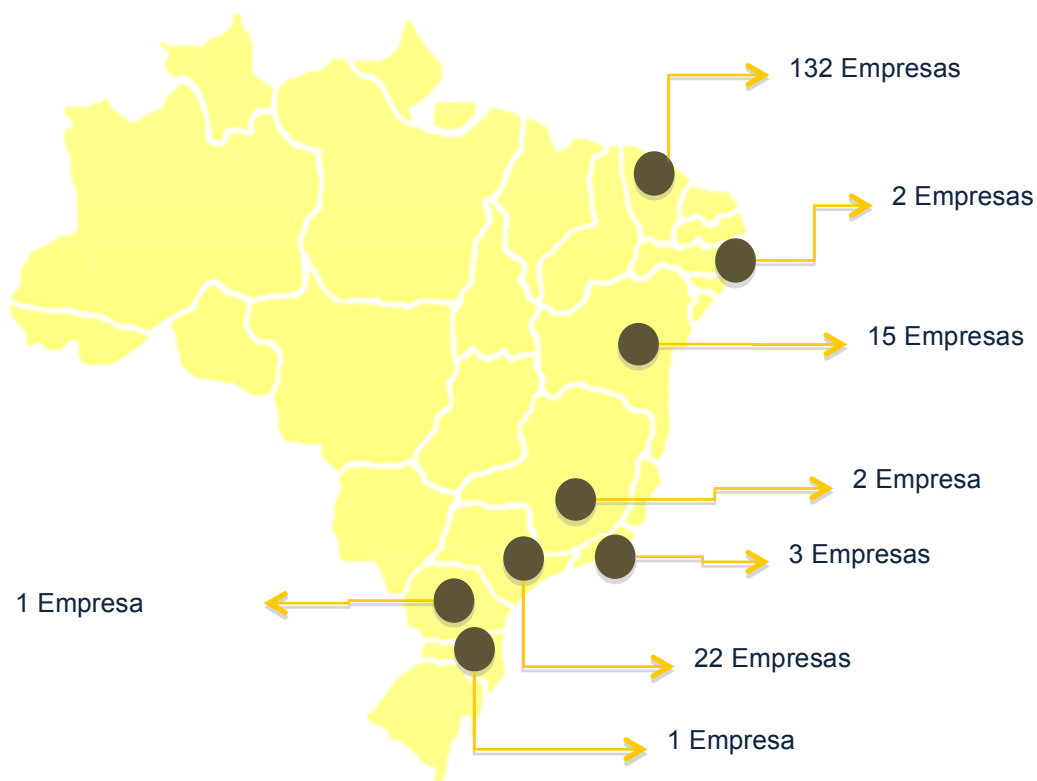

Distribuição dos tornecedores e prestadores de serviço no Brasil

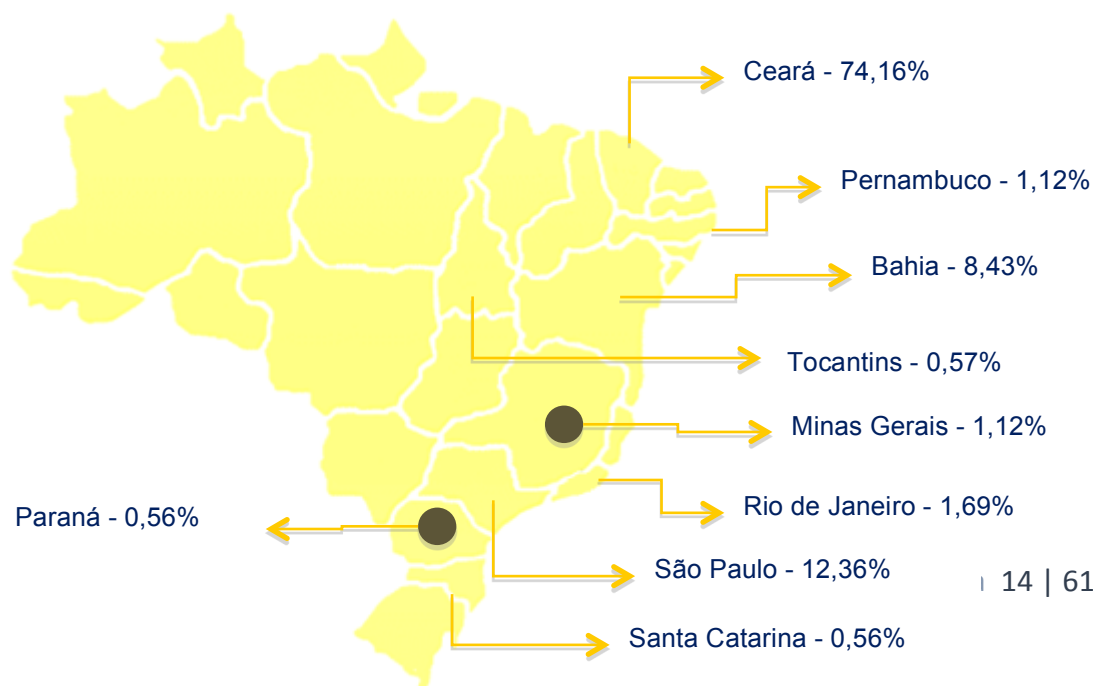



GOVERNO DO ESTADO DO CEARÁ

Secretaria Especial da Copa 2014

Distribuição dos fornecedores e prestadores de serviço no Estado

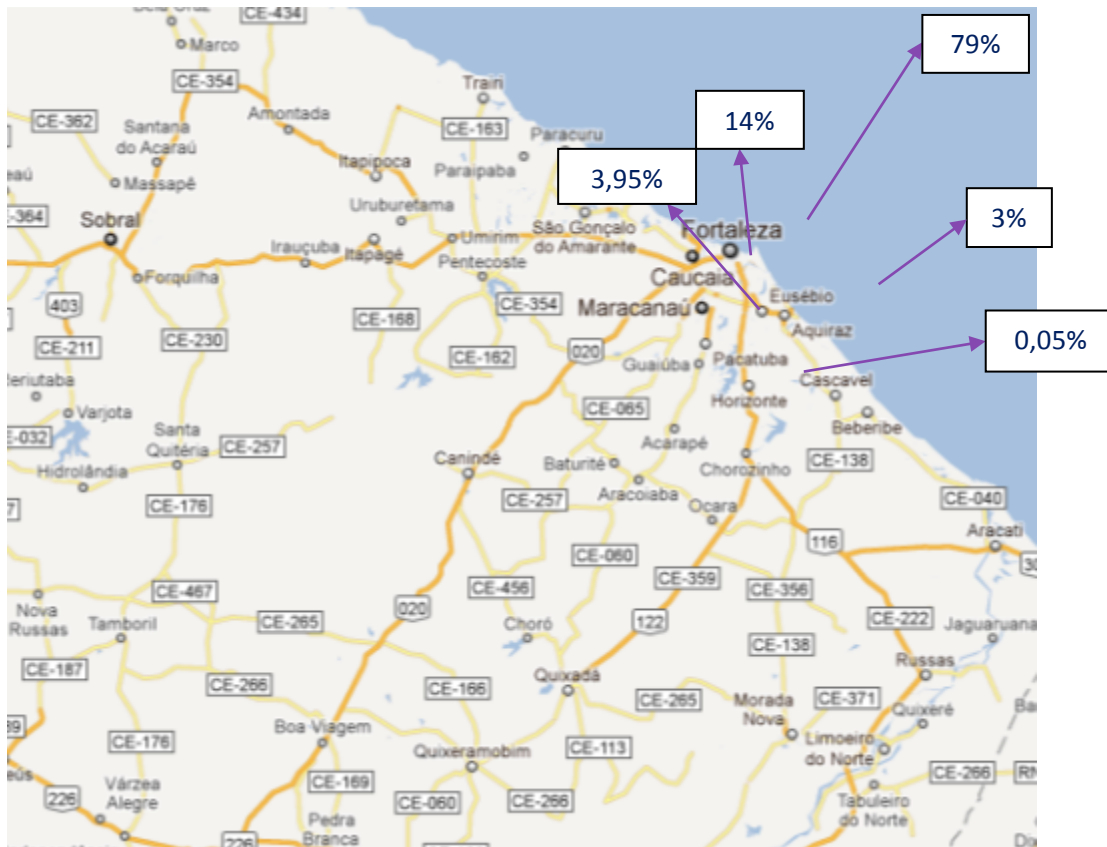



GOVERNO DO ESTADO DO CEARÁ

Secretaria Especial da Copa 2014

1.1.2. Operação

Operação Inicial

A Concorrência Pública Internacional nº 20090004 foi homologada em 29 de outubro de 2010, mesma data da publicação do Termo de Homologação no Diário Oficial do Estado.

Após cumpridas as diversas providências preparatórias (Constituição da SPE, das Garantias, etc) foi celebrado o Contrato de Concessão Administrativa nº 001/2010, no dia 26 de novembro de 2010, tendo sido seu extrato publicado no Diário Oficial do Estado em 07 de dezembro de 2010.

A partir desta data a concessionária contratada, a Sociedade de Propósito Específico Arena Castelão Operadora de Estádio S.A. iniciou as obras e assumiu efetivamente a operação do Estádio Plácido Aderaldo Castelo – Castelão, controlando a agenda de eventos e a manutenção do equipamento.

Apresentação da Operação

É de responsabilidade da Concessionária Arena Castelão, diretamente ou por meio de empresas contratadas, a organização, promoção, condução, divulgação, recepção e demais atividades necessárias para realização desses eventos, conforme os procedimentos técnicos apresentados.

A equipe da Arena visitou modernos estádios, tais como: Wembley, Estádio do Porto, Estádio de Munique e Estádio de La Plata, com o intuito de buscar o aprimoramento de seu serviço, segundo técnicas e tecnologia que se façam disponíveis em bases comercialmente viáveis. Este conhecimento foi a base do desenvolvimento dos projetos necessários para as obras de reforma e modernização do estádio.

O Contrato de Concessão prevê o compartilhamento das receitas líquidas oriundas da utilização do equipamento com o Estado, através da redução proporcional no valor da Contraprestação Mensal, nos seguintes percentuais:

- EVENTOS DE FUTEBOL¹
 - 100 % da Receita Líquida.

- OUTROS EVENTOS²
 - 50 % da Receita Líquida.

¹ Locação da Arena para realização de jogos de futebol.

² Locação da Arena para realização de shows, eventos culturais, religiosos, etc.



GOVERNO DO ESTADO DO CEARÁ

Secretaria Especial da Copa 2014

➤ RECEITAS ACESSÓRIAS OU COMPLEMENTARES

- 50 % da Receita Líquida.

São consideradas receitas acessórias ou complementares, entre outras:

- receitas oriundas da comercialização de espaços publicitários do Estádio, dos estacionamento e de demais empreendimentos sob responsabilidade da Concessionária; e
- receitas oriundas da participação nas receitas obtidas com a utilização do Estádio em eventos que não sejam de futebol, conforme disposto no Anexo VII, ou de projetos associados.

A Secretaria Especial da Copa 2014 realiza mensalmente a avaliação da performance da Concessionária, podendo reduzir os pagamentos da Contraprestação Mensal caso constatadas falhas. Até o presente momento, não foram constatadas falhas que ensejassem a redução da Contraprestação Mensal.

Principais Serviços Prestados:

- Serviços de apoio: Gestão e Gerenciamento;
- Serviços de operação: Operação de instalações (placar, hidráulica, etc.);
- Serviços multi-técnicos: manutenção e fornecimento de insumos do estádio;
- Serviços ambientais e consumo: limpeza, coleta de lixo, jardinagem; e
- Serviços comerciais: realização de eventos, exploração comercial.

Eventos Realizados no Período

Durante o período abrangido por este Relatório, foram realizados 14 jogos do Campeonato Cearense Série A com média de público de 11927 espectadores, 01 jogo da Copa dos Campeões com 14.876 espectadores, 05 jogos da Copa do Nordeste com média de público de 23.047 espectadores e também tivemos 04 jogos do Campeonato Brasileiro Série B com média de público de 7.512 espectadores, totalizando 24 EVENTOS DE FUTEBOL.



**GOVERNO DO
ESTADO DO CEARÁ**
Secretaria Especial da Copa 2014

No que se refere aos outros EVENTOS, durante o mês de fevereiro de 2014 foi realizado um show do cantor inglês Elton John, que contou com grande produção e público de 25.000 pessoas, e no mês de abril foi realizado um show do rei Roberto Carlos, com público de 45.000 pessoas.

É importante destacar a realização dos Eventos FIFA, Copa das Confederações 2013 e Copa do Mundo 2014, pois eles deram a Fortaleza uma oportunidade única de firmar-se com um dos grandes destinos turísticos do País. Sendo uma das capitais mais visitadas por turistas nacionais e internacionais durante todo ano, Fortaleza registrou a segunda maior média de público das cidades-sede da Copa das Confederações, superior a 50 mil torcedores por jogo. Foi também a sede que atraiu o maior número de turistas estrangeiros durante a competição.

EVENTOS DE FUTEBOL – 1º SEMESTRE DE 2014		
Data	Descrição	Valor Compartilhado
05/jan	Ferrovário (CE) x Crato (CE)	R\$ 57.250,00
11/jan	Ceará (CE) x Barbalha (CE)	R\$ 98.283,00
12/jan	Ferrovário (CE) x Fortaleza (CE)	R\$ 280.673,00
14/jan	Ferrovário (CE) x Tiradentes (CE)	R\$ 7.566,00
16/jan	Ferrovário (CE) x Icasa (CE)	R\$ 19.650,00
18/jan	Ceará (CE) x Clube de Regatas Brasil (AL)	R\$ 232.737,00
19/jan	Ferrovário (CE) x Horizonte (CE)	R\$ 15.265,00
21/jan	Ferrovário (CE) x Itapipoca (CE)	R\$ 5.150,00
25/jan	Ceará (CE) x Potiguar (CE)	R\$ 154.408,00
02/fev	Ceará (CE) x Treze (PB)	R\$ 128.431,00
05/mar	Ceará (CE) x Icasa (CE)	R\$ 45.102,00
09/mar	Fortaleza (CE) x Ceará (CE)	R\$ 922.728,00
12/mar	Ceará (CE) x América (RN)	R\$ 222.760,00
14/mar	Ceará (CE) x Guarany (CE)	R\$ 21.056,00
16/mar	Ceará (CE) x Horizonte (CE)	R\$ 60.552,00
30/mar	Ceará (CE) x Fortaleza (CE)	R\$ 469.469,00
09/abr	Ceará (CE) x Sport (PE)	R\$ 1.476.187,00
13/abr	Ceará (CE) x Guarany (CE)	R\$ 87.142,00
16/abr	Fortaleza (CE) x Ceará (CE)	R\$ 353.361,00
19/abr	Ceará (CE) x Oeste (SP)	R\$ 54.354,00
23/abr	Ceará (CE) x Fortaleza (CE)	R\$ 937.959,00
03/mai	Ceará (CE) x Clube Náutico Capibaribe (PE)	R\$ 115.773,00
07/mai	Ceará (CE) x Parnahyba Sport Club (PI)	R\$ 31.674,00
10/mai	Ceará (CE) x Paraná (PR)	R\$ 68.319,00



GOVERNO DO ESTADO DO CEARÁ

Secretaria Especial da Copa 2014

1.2. Beneficiários

Confederações e Federações Esportivas;
Clubes de Futebol;
Torcedores;
Torcidas Organizadas;
Instituições de Ensino Superior;
Instituições de Ensino Fundamental e Médio;
Promotores de Eventos;
Guias Turísticos;
População em Geral.

2. INFORMAÇÕES GERAIS SOBRE O CONTRATO

O Contrato de Concessão Administrativa nº 001/2010, que tem como objeto a reforma, ampliação, adequação, operação e manutenção do estádio, incluindo a construção do edifício central, construção, operação e manutenção de estacionamento, em cada uma de suas etapas e construção e manutenção da secretaria, durante a vigência do contrato, foi assinado entre Governo do Estado do Ceará, representado pela Secretaria Especial da Copa 2014, e Arena Castelão Operadora de Estádio S.A. no dia 26 de novembro de 2010, tendo seu extrato sido publicado no DOE em 07 de dezembro de 2010.

O contrato teve seu início a partir da data de assinatura, ocorrida no dia 26 de novembro de 2010 e terá seu término em 26 de novembro de 2018.

O Modelo Adotado

O modelo de Parceria adotado pelo Estado do Ceará para a PPP do Castelão foi Concessão Administrativa com receitas compartilhadas.

Contratação

O Governo do Estado do Ceará, por meio da Secretaria do Esporte, promoveu a Concorrência Pública Internacional n.º 20090004/ESPORTE/CCC, homologada no dia 29 de outubro de 2010, mesma data da publicação do Termo de Homologação no Diário Oficial do Estado.

Desta forma, no dia 26 de novembro de 2011, a Sociedade de Propósito Específico Arena Castelão Operadora de Estádio S.A., composta pelos licitantes vencedores, celebrou o Contrato de Concessão Administrativa n.º 001/2010 com o Governo do Estado do Ceará, por intermédio da Secretaria do Esporte.



GOVERNO DO ESTADO DO CEARÁ

Secretaria Especial da Copa 2014

Poder Concedente

Conforme definição da Lei 8.987/95 (Lei de Concessões Públicas), Poder Concedente é o Ente Administrativo em cuja competência se encontre o serviço público, precedido ou não da execução de obra pública, objeto de concessão ou permissão.

No Contrato de Concessão Administrativa n.º 001/2010, o Poder Concedente é representado por dois Órgãos: a SETORIAL CONTRATANTE e o INTERVENIENTE.

A Setorial Contratante é o órgão da administração do Governo do Estado do Ceará responsável pela gestão contratual, ou seja, será o órgão atribuído de executar as providências necessárias à consecução do projeto, como por exemplo, o acompanhamento da prestação dos serviços, a realização dos pagamentos à Concessionária, a manutenção da garantia prestada pelo Parceiro Público, etc.

O Interveniente é o Órgão responsável pela fiscalização das Obras, entendidas como a mobilização, a construção propriamente dita, a execução de serviços de engenharia e de apoio e o fornecimento dos equipamentos e materiais necessários à consecução do Projeto.

Setorial Contratante

A princípio, figurou como Setorial Contratante a Secretaria do Esporte, por força da Concorrência Pública Internacional nº20090004/SEPORTE/CCC, que originou o Contrato de Concessão Administrativa nº001/2010.

Entretanto, em virtude da promulgação da Lei Estadual nº14.869, de 25 de janeiro de 2011, regulamentada pelo Decreto Estadual nº30.444, de 14 de fevereiro de 2011, foi criada a Secretaria Especial da Copa 2014 – SECOPA, Órgão ao qual foi delegada, pelo Governador do Estado do Ceará, a responsabilidade pela gestão da PPP.

Desta forma, em consonância com o Termo de Sub-rogação, celebrado em 18 de abril de 2011, e publicado no Diário Oficial do Estado do Ceará, no dia 12 de maio de 2011, a Secretaria do Esporte, com a anuência da Sociedade de Propósito Específico Arena Castelão, realizou a cessão de todas as obrigações e direitos, advindos do Contrato de Concessão Administrativa, à SECOPA.



**GOVERNO DO
ESTADO DO CEARÁ**
Secretaria Especial da Copa 2014

SETORIAL CONTRATANTE X PERÍODO

PERÍODO	SETORIAL CONTRATANTE
De 26/11/2010 Até 18/04/2011	
A partir de 18/04/2011	

Interveniente

A Secretaria da Infraestrutura do Estado do Ceará atua como Interveniente no Contrato de Concessão Administrativa n.º 001/2010, sendo o órgão responsável pelo apoio técnico necessário para a fiscalização das obras e da manutenção das infraestruturas, entre outras questões técnicas relacionadas à engenharia e arquitetura.

Visando o desenvolvimento desta essencial atividade, a SEINFRA indicou como representante direto o Departamento de Arquitetura e Edificações – DAE, que mantém equipe técnica instalada no próprio canteiro de obras. O apoio prestado deve persistir durante toda a vigência contratual, posto que após a plena execução e entrega das obras, persistirão obrigações relativas à correta e adequada manutenção das estruturas, necessitando assim que seja prestado o apoio técnico essencial para o adequado acompanhamento e fiscalização dos serviços de engenharia.

Concessionária

A Sociedade de Propósito Específico Arena Castelão Operadora de Estádio S/A., constituída de acordo com a legislação nacional, e inscrita no Cadastro Nacional de Pessoas Jurídicas – CNPJ – sob o nº12.850.027/0001-52, originou-se do consórcio de empresas licitantes que se sagraram vencedoras da Concorrência Pública Internacional nº20090004/SESPORTE/CCC.

A Sociedade de Propósito Específico tem prazo limitado à existência da Concessão Administrativa, na qual assume o papel de Concessionária responsável pela prestação dos serviços de (i) reforma, ampliação, adequação, operação e manutenção do Estádio Plácido Aderaldo Castelo (Castelão); (ii) construção, manutenção e operação de seu estacionamento; (iii) e construção e manutenção do Edifício Sede da Secretaria do Esporte.



**GOVERNO DO
ESTADO DO CEARÁ**
Secretaria Especial da Copa 2014

Segue abaixo um resumo das informações contidas no contrato:

Prazo de Concessão	96 meses
Valor do Ressarcimento dos Estudos (R\$)	5.814.654,72
Valor Global do Contrato (R\$)	518.606.000,00
Contraprestação Total Anual Estimada(R\$)	4.884.000,00
Contraprestação Total Mensal (R\$)	407.000,00
Investimento – CAPEX (R\$)	486.940.599,15
Operação – OPEX (R\$)	31.665.400,85
Taxa Interna de Retorno (%)	7,1%
<i>Value for Money</i> (R\$)	

Prazo do Contrato

8 anos (96 meses) incluindo o prazo de execução das obras.

3. MECANISMO DE PAGAMENTO

O Contrato de Concessão Administrativa optou por segmentar a remuneração da Concessionária em duas modalidades, denominando-as como: REMUNERAÇÃO FIXA e CONTRAPRESTAÇÃO MENSAL.

Por mais que as duas modalidades façam parte do mesmo gênero (Remuneração da Concessionária), há grande distinção na operacionalização de cada uma delas (apuração, momento de pagamento, montante despendido etc.), como passamos a detalhar nos próximos itens.

Remuneração Fixa

O Contrato de Concessão Administrativa, ao optar pela segmentação da remuneração da Concessionária, conforme fluxo financeiro, criou a espécie Remuneração Fixa, que seria devida no momento da disponibilização dos equipamentos, previstos nas Etapas, conforme os trâmites previstos no Contrato de Concessão Administrativa.

Com o valor definido prévia e unilateralmente pelo Estado ainda no lançamento Edital da Concorrência Pública Internacional, visava assegurar os recursos para a realização dos



GOVERNO DO ESTADO DO CEARÁ

Secretaria Especial da Copa 2014

investimentos nos bens de capital, com base em estudo de orçamento realizado pela Secretaria da Infraestrutura.

Todos os valores previstos à guisa de Remuneração Fixa já foram devida e integralmente pagos à Concessionária pelo Poder Concedente, mediante a disponibilização da totalidade da infraestrutura.

Contraprestação Mensal

Esta espécie de remuneração, prevista na Cláusula 13.2 do Contrato de Concessão Administrativa, destina-se a custear os gastos com as despesas relativas à manutenção e operação da infraestrutura. Seu valor inicial foi definido com base na proposta financeira da licitante.

Esta remuneração tem como característica a sua variação de acordo com o desempenho da Concessionária, podendo ser reduzida em função de falhas de performance (por exemplo, falta de disponibilidade da infra-estrutura para um determinado evento), conforme critérios e mecanismos previstos no Contrato de Concessão Administrativa nº001/2010 e seus anexos.

Mensalmente, até 38% do valor desta remuneração é passível de redução acarretadas por falhas de performance da execução dos serviços da Concessionária, conforme os critérios expostos nos Índices de Desempenho, previstos no Anexo VII do Contrato de Concessão Administrativa.

A Contraprestação Mensal também será reduzida em decorrência do compartilhamento das receitas com o parceiro privado, que se dá mediante o desconto proporcional das receitas líquidas obtidas.

Dos Reajustes

O Contrato de Concessão Administrativa prevê, em sua cláusula 13.4, que os valores da Contraprestação Mensal e da Remuneração Fixa, serão corrigidos anualmente a partir da data de apresentação da Proposta Financeira sendo que o reajuste será diretamente aplicável sem a necessidade de qualquer forma de homologação pelo Poder Concedente, na forma do § 1º do artigo 5º da Lei nº. 11.079/04.

Os valores serão corrigidos da seguinte forma: (i) 85% (oitenta e cinco por cento) da correção conforme a variação do Índice Nacional de Preços ao Consumidor Amplo (IPCA), apurado e divulgado pelo Instituto Brasileiro de Geografia e Estatística – IBGE, e (ii) 15% (quinze por cento) da correção conforme variação dos salários dos profissionais de asseio e conservação, locação e administração de imóveis, condomínios e limpeza pública do Estado do Ceará, nos termos de Convenção Coletiva de Trabalho firmada anualmente pelo respectivo sindicato. Em ambos os casos os índices serão considerados conforme apurados no mês imediatamente anterior ao da aplicação do reajuste.



**GOVERNO DO
ESTADO DO CEARÁ**
Secretaria Especial da Copa 2014

Por determinação institucional, foi estabelecido um fluxo para a concessão do reajuste, passando os processos pela Procuradoria Geral do Estado – PGE e pela Secretaria da Fazenda – SEFAZ, visando, respectivamente, a análise jurídica e o cálculo do índice de reajuste. Após a emissão dos competentes pareceres, o processo é encaminhado ao Conselho Gestor de Parcerias Público Privadas do Estado para aprovação.

Até o presente momento, foram aprovados os seguintes reajustes:

REAJUSTES*			
Nº	DATA	ÍNDICE	VALOR ATUALIZADO DA CONTRAPRESTAÇÃO MENSAL
1º	17/03/11	6,1442%	R\$432.006,85
2º	17/03/12	13,6262%	R\$462.458,48

* O processo referente ao 3º Reajuste ainda tramita nos Órgão responsáveis.

Da Execução do Pagamento da Contraprestação Mensal

As instruções para avaliação do desempenho, compartilhamento de receitas e posterior execução do pagamento da Contraprestação Mensal foram detalhados na Portaria n.º 027/2011, que aprova o Procedimento para Monitoramento, Aceitação das Obras e Avaliação de Desempenho da Operação do Contrato de Concessão Administrativa n.º 001/2010.

A referida Portaria teve como base um estudo desenvolvido pela Secretaria Especial da Copa 2014, que foi posteriormente apresentado e discutido pelo Grupo Técnico de Parcerias Público-Privadas do Estado, representando um esforço no sentido de produzir um documento técnico, orientativo, acerca do Acompanhamento e Monitoramento da Concessão Administrativa nº001/2010, baseado nos procedimentos previstos nas cláusulas contratuais e no Edital da Concorrência Pública n.º 20090004.

Através deste instrumento normativo, pretendeu-se sistematizar as ações de acompanhamento e monitoramento, considerando essencialmente os aspectos de funcionalidade e adequação, evitando-se ações não previstas e incorreções que interfiram na plena segurança, operacionalidade e vida útil do empreendimento, e, por conseguinte, na prestação do serviço público, contribuindo assim para uma gestão adequada e equilibrada da Parceria Público-Privada.

Seguindo o procedimento estabelecido, a Concessionária enviará, no vigésimo quinto dia do mês da prestação de serviços, um relatório mensal à Setorial Contratante, contendo, obrigatoriamente, as seguintes informações:

- ✓ Menção ao Período Apurado;
- ✓ Acontecimentos Relevantes do Período;
- ✓ Eventos Realizados no Período;
- ✓ Receita Extraordinária Auferida no Período;
- ✓ Receitas de Partidas de Futebol no Período;
- ✓ Estimativa do Valor da Contraprestação;



GOVERNO DO ESTADO DO CEARÁ

Secretaria Especial da Copa 2014

Após isso, a Setorial Contratante realizará a avaliação da performance da Concessionária no período, utilizando como instrumento os relatórios de desempenho dos serviços, conforme o modelo previsto no Edital.

Também deve proceder a apuração das receitas compartilhadas, tanto as oriundas de EVENTOS DE FUTEBOL, como as receitas caracterizadas como acessórias ou complementares, que são obtidas pela locação de camarotes, estacionamento, publicidade, entre outras, visando garantir o desconto proporcional na Contraprestação Mensal, como mecanismo de compartilhamento das receitas obtidas com a utilização do equipamento, de acordo com o previsto no Contrato de Concessão Administrativa.

Encerrada a apuração da Setorial Contratante, esta elaborará novo documento, denominado Relatório de Desempenho da Concessionária (com referência ao período apurado), e o enviará à Concessionária, que deverá emitir a nota fiscal do valor apurado, devendo a Setorial realizar tal pagamento até o quinto dia útil do mês, nos termos da Cláusula 13.2. do Contrato de Concessão Administrativa.

Caso haja alguma divergência acerca do valor apurado, a Concessionária deverá realizar pedido de revisão, a ser apresentado em prazo não superior de 5 (cinco) dias corridos, do recebimento do Relatório de Desempenho da Concessionária.

Mesmo em tal hipótese, poderá a Concessionária emitir a nota fiscal do valor incontroverso.

A apuração dos valores para pagamento das contraprestações é realizado pela Secretária Especial da Copa 2014, através da Comissão de Avaliação de Desempenho, formalmente designada através da Portaria n.º 006/2012, após análise do Relatório Mensal de Apuração, apresentado pela Concessionária.

Fonte dos Recursos

- PARCELA FIXA
 - OBJETO - Disponibilização dos Equipamentos para operação
 - FONTE DO RECURSO - Tesouro do Estado (28%) e BNDES (72%)

- PARCELA VARIÁVEL
 - OBJETO - Prestação de Serviço (Operação e Manutenção)
 - FONTE DO RECURSO – Tesouro do Estado (100%)

Critério de Pagamento

- PARCELA FIXA – A partir da disponibilização dos Equipamentos para operação, manutenção e conservação (Secretaria / Estacionamentos / Arena)



**GOVERNO DO
ESTADO DO CEARÁ**
Secretaria Especial da Copa 2014

- PARCELA VARIÁVEL – A partir da prestação dos serviços e atendimento dos indicadores de qualidade.

Para melhor entendimento, colocamos abaixo o fluxograma do pagamento da Contraprestação Mensal:

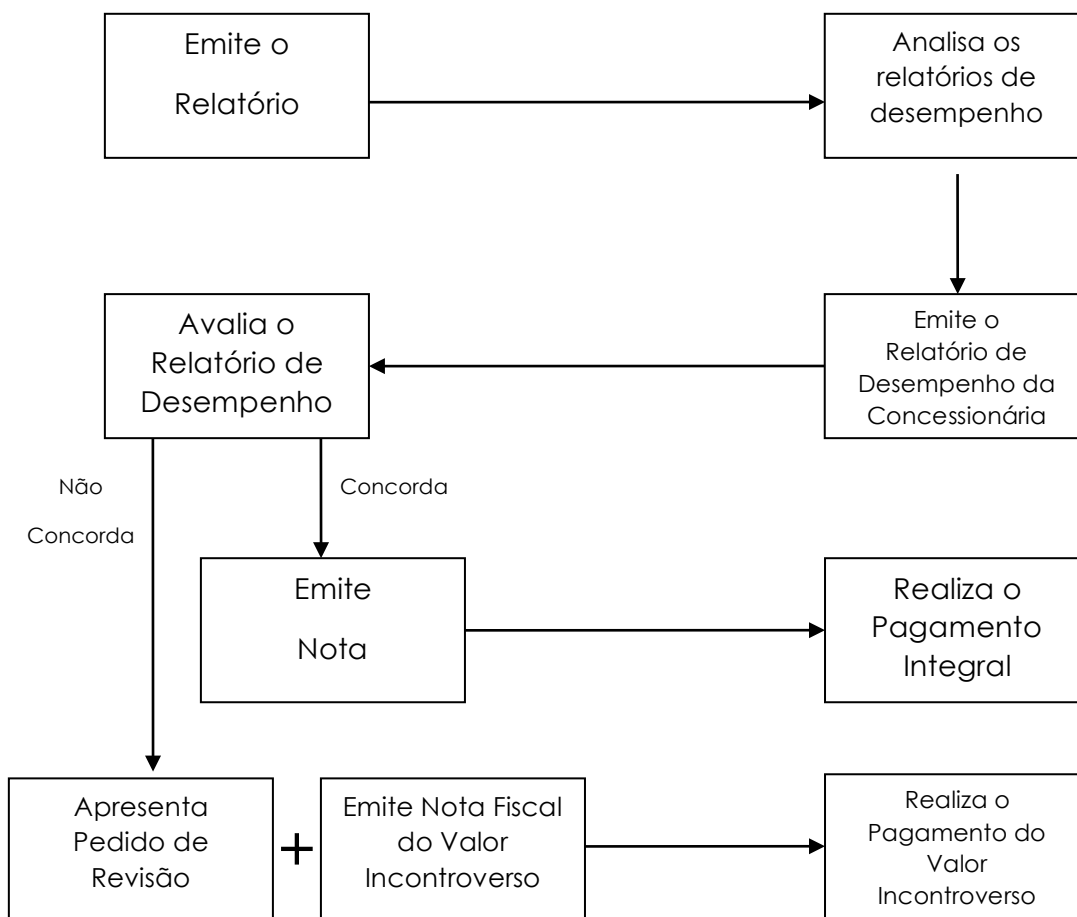



GOVERNO DO ESTADO DO CEARÁ

Secretaria Especial da Copa 2014

Mecanismos de Garantia

O Contrato de Concessão Administrativa n.º 001/2010, em sua cláusula 13ª, item 13.6, determina ainda que o Poder Concedente como garantia do integral e pontual pagamento das contraprestações mensais, deve constituir a garantia do Poder Concedente, vejamos:

13.6. Como garantia do integral e pontual pagamento de todos os valores devidos à CONCESSIONÁRIA a título da CONTRAPRESTAÇÃO MENSAL e REMUNERAÇÃO FIXA, o PODER CONCEDENTE deverá constituir a GARANTIA DO PODER CONCEDENTE, por meio da celebração do CONTRATO DE ADMINISTRAÇÃO DE CONTAS e da constituição da CONTA GARANTIA.

Deste modo, foi celebrado Contrato de Nomeação de Agente de Garantia, Administração de Conta Garantia n.º 002/2011, a fim de atender a exigência da cláusula acima transcrita, figurando como parte o Governo do Estado do Ceará, através da Secretária Especial da Copa 2014, a Caixa Econômica Federal e a Concessionária Arena Castelão Operadora de Estádio S.A.

Para execução da garantia do Poder Concedente pela Concessionária, esta deve seguir o procedimento constante na cláusula 6ª, itens 6.3 e 6.4, conforme abaixo:

6.3. Caso o Poder Concedente não efetue o pagamento da Contraprestação Mensal no vencimento nos termos das Cláusulas 13.1 e 13.2 do contrato de concessão, a Concessionária deverá, a partir do segundo dia útil imediatamente subsequente, encaminhar ao Agente de Garantia uma notificação escrita, informando o evento do inadimplemento, com a indicação do valor devido naquele mês, anexando a correspondente Nota fiscal de cobrança vencida, e indicando a conta para a transferência dos recursos.

6.4. Nas hipóteses prevista no item 6.3., o Agente de Garantia deverá transferir, em até 5 (cinco) dias úteis após o recebimento da notificação, os recursos equivalentes ao valor da Contraprestação Mensal devida e não paga para a conta indicada pela Concessionária.

Caso a Concessionária não execute o objeto contratual, seja de forma parcial ou integral, o Poder Concedente poderá declarar a caducidade do contrato, em acordo com a cláusula 24ª, item 24.7, vejamos:

A inexecução total ou parcial do CONTRATO acarretará, a critério do PODER CONCEDENTE, a declaração de caducidade da CONCESSÃO, sem prejuízo da aplicação das demais sanções previstas na lei e no CONTRATO.

O item 24.7.1., alínea “c”, do Contrato de Concessão Administrativa n.º 001/2010, determina:

A caducidade da CONCESSÃO poderá ser declarada pelo PODER CONCEDENTE quando, comprovadamente:

c) a CONCESSIONÁRIA paralisar os SERVIÇOS ou concorrer para tanto, ressalvadas as hipóteses de CASO FORTUITO ou FORÇA MAIOR;



**GOVERNO DO
ESTADO DO CEARÁ**
Secretaria Especial da Copa 2014

Redução por falhas na Performance

A Cláusula Décima Nona do Contrato de Concessão Administrativa n.º 001/2010, estabelece as penalidades a serem impostas à Concessionária na hipótese de inadimplemento contratual, bem como, alguns critérios para sua graduação, garantidos sempre o devido processo legal, e o respeito aos princípios constitucionais do contraditório e da ampla defesa.

Entre as hipóteses previstas, encontra-se a de que o Poder Concedente aplique multas de redução na contraprestação, na forma prevista no anexo 7 – ÍNDICES DE DESEMPENHO;

O valor das reduções na contraprestação variará de 0,1% (um décimo por cento) a 38% (trinta e oito por cento) do seu valor mensal atualizado, sendo aplicado mediante a apuração de falhas na performance, conforme disposto no Anexo 7.

Multas e/ou penalidades

A execução da obra foi realizada sem maiores problemas, inclusive adiantando entregas previstas em seu cronograma inicial. Portanto, não houve aplicação de multas e/ou penalidades.

Até o presente momento não foram registradas ocorrências que redundassem na aplicação de penalidades ou redução da contraprestação mensal decorrentes de falhas na operação.

Autorizações Legais (PPA e LOA)

PPA 2012/2015 - Lei Nº 15.266 de 28 de dezembro de 2012.	PROGRAMA: 089 - Promoção e Realização da Copa 2014.
	OBJETIVO: 001 - Reformar, modernizar e realizar ações de suporte para a consecução da Copa das Confederações 2013 e Copa do Mundo 2014 no Estádio Castelão.
	INICIATIVA: 0297 - Reformar, modernizar e realizar ações de suporte para a consecução da Copa das Confederações 2013 e Copa do Mundo 2014 no Estádio Castelão.
	VALOR: R\$ 432.892.522,00
LOA 2014 - LEI Nº 15.495, de 27 de dezembro de 2013.	AÇÃO: 19539 CASTELÃO - COMP I - Reforma e Modernização da Arena Castelão.
	DOTAÇÃO ORÇAMENTÁRIA: 52100001.27.813.089.19539.01.339039.00.0
	VALOR: R\$ 5.900.380,00



**GOVERNO DO
ESTADO DO CEARÁ**
Secretaria Especial da Copa 2014

4. MECANISMO DE FISCALIZAÇÃO/MONITORAMENTO/ ACOMPANHAMENTO DA PPP

4.1. Fiscalização, Monitoramento e Acompanhamento das obras

A fiscalização e acompanhamento das obras de reforma e adequação da PPP foi realizada diretamente pelo Departamento de Arquitetura e Engenharia do Estado – DAE, representante da Secretaria da Infraestrutura – SEINFRA, INTERVENIENTE do Contrato de Concessão Administrativa nº 001/2010.

Também foi instituída oficialmente uma Comissão de Vistoria, através da Portaria n.º 026/2011, com a atribuição precípua de emitir os Termos de Aceitação Provisória das Etapas da obra.

Além disso, atuando como controle externo, existe a fiscalização e acompanhamento realizados periodicamente pelo Banco Nacional de Desenvolvimento Econômico e Social – BNDES, Órgão Financiador de 72% dos investimentos realizados para a execução das obras, e do Tribunal de Contas do Estado do Ceará, através da 11ª Inspeção de Controle Externo e da Comissão Especial de Acompanhamento e Fiscalização de Obras de Grande Porte.

As obras já foram devidamente concluídas, estando o equipamento integralmente disponibilizado para a prestação do serviço público desde janeiro de 2013.

4.2. Fiscalização, Monitoramento e Acompanhamento da Operação

A fiscalização, monitoramento e acompanhamento da operação da PPP da Arena Castelão, é realizada pela atuação da Comissão de Avaliação de Desempenho do Contrato Administrativo n.º 001/2010, designada através da Portaria n.º 006/2012-SECOPA.

Quando necessário, é solicitado o apoio do Órgão Interveniente, o Departamento de Engenharia e Arquitetura – DAE, ou de outros Órgãos e Entidades, mediante a produção de laudos, pareceres, opiniões técnicas, etc..

Os trabalhos são desenvolvidos conforme Portaria n.º 027/2011-SECOPA, e tem cunho preventivo e corretivo, sendo desenvolvidos hoje de maneira diária, inclusive com presença de membros da SETORIAL durante a realização dos EVENTOS ou EVENTOS DE FUTEBOL.

No caso das inspeções mensais de desempenho, multas serão aplicadas com base na performance dos indicadores que obtiverem durante a vistoria índices insatisfatórios, sendo aplicadas sempre com referência ao mês em que o índice foi aferido.



**GOVERNO DO
ESTADO DO CEARÁ**
Secretaria Especial da Copa 2014

O contrato estabelece Índices de Desempenho com os principais parâmetros e procedimentos de avaliação que servirão de base para o PODER CONCEDENTE:

a) monitorar o desempenho da CONCESSIONÁRIA na execução do objeto do empreendimento, verificando o cumprimento do desempenho operacional e das cláusulas e obrigações estabelecidas no Contrato de Concessão Administrativa; e

b) calcular o valor da CONTRAPRESTAÇÃO MENSAL da CONCESSIONÁRIA, em função do desempenho relativamente aos limites estabelecidos, conforme de acordo com os critérios estabelecidos nos anexos do Contrato.

A avaliação do desempenho da CONCESSIONÁRIA, que tem por base os indicadores citados, será feita conforme a periodicidade do item a ser avaliado. Os valores dos índices de performance, a forma de como calculá-los e as multas que podem ser aplicadas estão expressas nas tabelas dos anexos.

Para a avaliação da performance da CONCESSIONÁRIA são empregados critérios relacionados à possibilidade de utilização do espaço físico, bem como, à qualidade da infraestrutura posta à disposição dos usuários, em conformidade com os ÍNDICES DE DESEMPENHO apresentados.

O Contrato de Concessão Administrativa n.º 001/2010, determina em sua cláusula 17ªm item 17.1, que o acompanhamento dos índices de desempenho da Concessionária, deverá ser realizado de acordo com os índices constantes no ANEXO VII do referido Contrato, senão vejamos:

17.1. A avaliação de desempenho, conforme ÍNDICES DE DESEMPENHO constantes do ANEXO VII, é o instrumento de avaliação do desempenho da CONCESSIONÁRIA na execução do objeto deste CONTRATO e será utilizado para determinar eventuais reduções da CONTRAPRESTAÇÃO MENSAL da CONCESSIONÁRIA.

A Comissão realiza o monitoramento da operação da Arena Castelão antes, durante e após a realização dos eventos, através de relatório fotográfico e apontamento dos problemas apresentados.

5. RISCOS

A tabela abaixo apresenta, de forma resumida, a alocação dos principais riscos e responsabilidades entre o Poder Concedente e a Concessionária. São identificados os responsáveis pela mitigação de cada risco associado ao projeto.



**GOVERNO DO
ESTADO DO CEARÁ**
Secretaria Especial da Copa 2014

5.1. Matriz de Riscos

Risco/Alocação de Risco	Contratante	Concessionário	Compartilhado
Risco Político			
- Extinção do Contrato de Concessão	x		
- Estabilidade do ambiente político	x		
- Pagamento da contraprestação	x		
- Alteração significativa na arrecadação estadual que comprometa a FPE	x		
Risco Legal			
- Alteração de contratos	x		
- Quebra de contratos			x
- Executabilidade das garantias no caso de inadimplemento contratual		x	
Riscos Financeiros			
- Financiamento do projeto		x	
- Funding		x	
- Risco de sobrecustos na fase de operação		x	
- Alteração de impostos federais/municipais	x		
- Risco de atraso no pagamento da contraprestação	x		
Riscos de Construção (estádio, estacionamento e secretaria)			
- Erro de projeto		x	
- Qualidade da obra		x	
- Atraso do cronograma de obras		x	
- Erros técnicos		x	
- Fornecimento de equipamentos		x	
Riscos de Operação (estádio, estacionamento e secretaria)			



**GOVERNO DO
ESTADO DO CEARÁ**
Secretaria Especial da Copa 2014

- Qualidade dos serviços prestados/Administração		x	
- Disponibilidade dos ativos		x	
- Despesas Operacionais		x	
- Risco de depreciação/destruição de patrimônio			x
Riscos Ambientais			
- Demanda	x		
Riscos Outros			
- Infraestrutura Básica (fornecimento de infraestrutura de energia elétrica, água e esgotamento sanitário)	x		
- Risco de caso fortuito ou força maior			x

5.2. Gestão de Riscos

Os contratos de Parceria Público-Privada (PPP) são reconhecidamente complexos e, notadamente, devido a sua longa duração, são expostos a riscos e modificações constantes, que reforçam o caráter incompleto inerente aos contratos típicos; a gestão desses riscos constitui aspecto central para a sua sustentabilidade.

O risco é definido como a possibilidade de ocorrência de um evento, o qual pode fazer com que as circunstâncias reais do projeto sejam diferentes daquelas supostas inicialmente no momento da idealização do mesmo. Dessa forma, o risco pode resultar em efeitos de maior ou menor severidade para o empreendimento.

A gestão de risco é um processo inerente a qualquer projeto, no qual se busca identificar e qualificar os riscos relacionados à implantação de empreendimentos, para, então, minimizar os impactos negativos. Efetuadas essas etapas, os riscos devem ser alocados à parte mais apta a gerenciá-los, para conferir ao projeto maior sustentabilidade e fazer com que este logre o sucesso esperado

Além disso, são estabelecidos procedimentos para monitorar e controlar esses eventos, com intuito de que não haja descontinuidade na execução do projeto.

O Edital e o Contrato de Concessão Administrativa nº 001/2010 disciplina alguns mecanismos de mitigação dos riscos, tais como, os mecanismos de garantia do Poder



GOVERNO DO ESTADO DO CEARÁ

Secretaria Especial da Copa 2014

Concedente³, garantias no financiamento⁴, garantia de execução contratual⁵, step-in-rights⁶, penalidades⁷, intervenção do Poder Concedente⁸, Equilíbrio Econômico Financeiro⁹, etc.

PARTE II

6. EXECUÇÃO DO PROJETO

6.1. Obra

A obra de reforma, construção, ampliação e adequação do Estádio Plácido Aderaldo Castelo (Castelão) já foi concluída e entre em sua totalidade.

6.2. Operação

Serviços Realizados

Durante o semestre (janeiro a junho/2014), foram realizadas apenas as manutenções periódicas de praxe, conforme descritas abaixo:

- Análises de potabilidade e qualidade da água; Manutenção das temperaturas de conforto para seus clientes; Manutenção de limpeza de sanitários, áreas internas e externas do complexo, durante o dia-dia e em dias de eventos; Manutenção do gramado do campo de futebol e de áreas de paisagismo; Disponibilização e manutenção de iluminação adequada nos ambientes da Arena e no edifício da Secretaria de Esportes e no Departamento de Engenharia e Arquitetura; Manutenções preventivas e corretivas nas estruturas; Manutenção dos sistemas de refrigeração, elétricos, sistemas de CFTV, automação, incêndio e controle de acesso;

³ **20.1.** Com a finalidade de garantir o fiel, integral e pontual pagamento de todas as quantias devidas à CONCESSIONÁRIA a título de CONTRAPRESTAÇÃO MENSAL e REMUNERAÇÃO FIXA, o PODER CONCEDENTE garantirá suas obrigações por meio da vinculação e cessão, em caráter irrevogável e irretratável por todo o prazo da CONCESSÃO, dos recursos advindos do FINANCIAMENTO DO BNDES, conforme previsto na Cláusula 13.5 e no CONTRATO DE ADMINISTRAÇÃO DE CONTAS, e por meio da constituição da CONTA GARANTIA.

⁴ Cláusula Vigésima Segunda.

⁵ Cláusula Vigésima Primeira.

⁶ **18.5.** O PODER CONCEDENTE autoriza desde já a transferência temporária e limitada ao prazo máximo de 24 (vinte e quatro) meses do controle da CONCESSIONÁRIA para os FINANCIADORES, visando a promover sua reestruturação financeira e assegurar a continuidade da prestação dos SERVIÇOS e implementação do PROJETO, de acordo com termos e condições livremente pactuados entre a CONCESSIONÁRIA e referidos FINANCIADORES, observada a legislação aplicável.

⁷ Cláusula Décima Nona.

⁸ Cláusula Vigésima Terceira.

⁹ Cláusula Décima Quinta e Cláusula Décima Sexta.



GOVERNO DO
ESTADO DO CEARÁ
Secretaria Especial da Copa 2014

7. DESEMPENHO DA PPP

7.1. Indicadores de Desempenho da PPP

Desempenho Mensurado x Valor da Contraprestação/Aporte Paga(o)

Avaliação da Operação - Média de Janeiro à Junho de 2014

Serviço	Item	Objetivo	Indicadores	Rotina	Índice Obtido						Média (%)
					JAN	FEV	MAR	ABR	MAI	JUN	
Água	1	Qualidade da Água Potável	Demonstrativo dos resultados obtidos nas análise de qualidade e potabilidade da água período de seis meses	Testes químicos microbiológicos realizado mensalmente e quantificado a cada semestre	100%	100%	100%	100%	100%	100%	100,00%
	2	Disponibilidade	Disponibilidade de nas instalações hidrosanitárias do estádio	Infomação coletada diariamente por meio de relatório de inspeção	100%	100%	100%	100%	100%	100%	100,00%
	3	Espelhos D'Água e fontes	Desmonstrar a qualidade da água em espelhos dágua e fontes	Testes químicos microbiológicos realizado mensalmente.	100%	100%	100%	100%	100%	100%	100,00%
Ar Condicionado	4	Temperatura de Conforto	Propiciar ambientes com temperatura adequada para o desenvolvimento das atividades	Infomação coletada diariamente por meio de relatório de inspeção	100%	90%	100%	100%	100%	100%	98,33%
	5	Temperatura Água Gelada	Propiciar alimentação de água gelada com temperatura adequada pela central de água gelada	Infomação coletada diariamente por meio de relatório de inspeção	100%	100%	100%	100%	100%	100%	100,00%
	6	Qualidade do Ar Interior	Demonstrativo dos resultados obtidos nas análise de qualidade dor ar no período de seis meses	Testes químicos microbiológicos realizado e quantificado a cada semestre.	100%	100%	100%	100%	100%	100%	100,00%
Limpeza Predial	7	Limpeza dos Sanitários	Cumprimento das rotinas de inspeção em todas as áreas acordadas antes dos eventos	Infomação coletada diariamente por meio de relatório de inspeção	96%	93%	89%	96%	96%	97%	94,50%
	8	limpeza das cadeiras e arquibancadas	Comprimentos das rotinas de inspeção em todas as áreas acordadas antes dos eventos	Informação coletada antes dos jogos por meio de relatório de inspeção	96%	97%	96%	96%	96%	96%	96,17%
	9	limpeza das catrcas, escadas e acessos	Comprimentos das rotinas de inspeção em todas as áreas acordadas antes dos eventos	Informação coletada antes dos jogos por meio de relatório de inspeção	98%	98%	96%	95%	95%	97%	96,50%



GOVERNO DO
ESTADO DO CEARÁ
Secretaria Especial da Copa 2014

	10	limpeza nas áreas de alimentação	Comprimentos das rotinas de inspeção em todas as áreas acordadas antes dos eventos	Informação coletada antes dos jogos por meio de relatório de inspeção	89%	94%	93%	93%	93%	95%	92,83%
	11	limpeza de camarotes e áreas privadas	Comprimentos das rotinas de inspeção em todas as áreas acordadas antes dos eventos	Informação coletada antes dos jogos por meio de relatório de inspeção	93%	93%	96%	94%	94%	95%	94,17%
	12	Limpeza das áreas comuns	Cumprimento das rotinas de inspeção em todas as áreas acordadas antes dos eventos	Infomação coletada diariamente por meio de relatório de inspeção	98%	98%	92%	96%	96%	96%	96,00%
Paisagismo	13	Paisagismo	Demonstrativo dos resultados obtidos na execução das ordens de manutenção realizadas dentro do prazo programado	Infomação coletada diariamente por meio de relatório de inspeção	93%	90%	80%	93%	90%	93%	89,83%
	14	Gramado	Cumprimento das rotinas de inspeção em todas as áreas acordadas antes dos eventos	Informação coletada diariamente por meio de relatório de inspeção	100%	100%	100%	100%	100%	100%	100,00%
Energia	15	Medições de Utilidades Energia Elétrica	Cumprimento das rotinas de leitura das medições de consumo. Visa identificar alhas na eficiência no uso desta utilidade	Infomação coletada diariamente por meio de relatório de inspeção	100%	100%	100%	100%	100%	100%	100,00%
	16	Disponibilidade de Iluminação	Propiciar ambientais com iluminação adequada para o desenvolvimento das atividades	Infomação coletada diariamente por meio de relatório de inspeção	100%	99%	99%	100%	99%	99%	99,33%
	17	Controle de Grandezas Elétricas	Demonstrativo dos resultados obtidos nas análise de grandezas elétricas como Fator de potencia e demanda registrada.	Informação coletada diariamente por meio de relatório da Concessionária	99%	100%	100%	99%	100%	100%	99,67%
	18	Disponibilidade de Energia	Propiciar ambientais com alimentação elétrica adequada para o desenvolvimento das atividades	Feito mensalmente / contas emitidas pela coelce	100%	100%	100%	100%	100%	100%	100,00%
Iluminação	19	Iluminação de campo	Propiciar ambientes com iluminação adequada para o desenvolvimento dos jogos.	Infomação coletada diariamente por meio de relatório de inspeção	100%	100%	100%	100%	100%	100%	100,00%
Manutenção de Sistemas Prediais	20	Programação de Manutenção Preventiva	Demonstrativo dos resultados obtidos na execução das ordens de manutenção realizadas dentro do prazo programado em período de três meses	Infomação coletada diariamente por meio de relatório de inspeção	100%	100%	100%	100%	100%	100%	100,00%



GOVERNO DO
ESTADO DO CEARÁ
Secretaria Especial da Copa 2014

21	Manutenção Civil	Demonstrativo dos resultados obtidos na execução das ordens de manutenção realizadas dentro do prazo programado em período de três meses	Infomação coletada diariamente por meio de relatório de inspeção	100%	100%	100%	100%	100%	100%	100%	100,00%
22	Manutenção Elétrica	Demonstrativo dos resultados obtidos na execução das ordens de manutenção realizadas dentro do prazo programado em período de três meses	Infomação coletada diariamente por meio de relatório de inspeção	100%	100%	100%	100%	100%	100%	100%	100,00%
23	Manutenção de Ar Condicionado	Demonstrativo dos resultados obtidos na execução das ordens de manutenção realizadas dentro do prazo programado em período de três meses	Infomação coletada diariamente por meio de relatório de inspeção	100%	100%	100%	100%	100%	100%	100%	100,00%
24	Manutenção Hidráulica	Demonstrativo dos resultados obtidos na execução das ordens de manutenção realizadas dentro do prazo programado em período de três meses	Infomação coletada diariamente por meio de relatório de inspeção	100%	100%	100%	100%	100%	100%	100%	100,00%
25	Automação/CFTV/Som/Central de Alarmes/Telefonia	Demonstrativo dos resultados obtidos na execução das ordens de manutenção realizadas dentro do prazo programado em período de três meses	Infomação coletada diariamente por meio de relatório de inspeção	100%	100%	100%	100%	100%	100%	100%	100,00%
26	Gramado do campo	Propiciar gramado para jogos em condições adequada para o desenvolvimento das atividades	Informação coletada antes dos jogos por meio de relatório de inspeção	100%	100%	100%	100%	100%	100%	100%	100,00%
27	Temperatura água quente	Propiciar alimentação de água aquecida com temperatura adequada pela central de água quente	Informação coletada antes dos jogos por meio de relatório de inspeção	100%	100%	100%	100%	100%	100%	100%	100,00%
28	Disponibilidade de água quente	Cumprimento das rotinas de inspeção antes antes dos eventos	Informação coletada antes dos jogos por meio de relatório de inspeção	100%	100%	100%	100%	100%	100%	100%	100,00%
29	Disponibilidade de vestiário	Cumprimento das rotinas de inspeção antes antes dos eventos	Informação coletada antes dos jogos por meio de relatório de inspeção	100%	100%	100%	100%	100%	100%	100%	100,00%



GOVERNO DO
ESTADO DO CEARÁ
Secretaria Especial da Copa 2014

	30	Uso de geradores	Cumprimento das rotinas de inspeção manutenções preventivas e testes de funcionamento	Informação coletada anualmente por meio de relatório de inspeção	100%	100%	100%	100%	100%	100%	100%	100,00%
	31	Elevadores	Assegurar a disponibilidade dos equipamentos de transporte vertical inclusive monitorando a prestação de serviços por terceiros.	Infomação coletada diariamente por meio de relatório de inspeção	100%	100%	100%	100%	100%	99%	99,83%	
	32	Controle de Pragas	Cumprimento das rotinas de inspeção em todas as áreas aplicáveis	Infomação coletada diariamente por meio de relatório de inspeção	100%	100%	100%	100%	100%	100%	100%	100,00%
	33	Drenagem pluvial de campo	providenciar drenagem pluvial de campo	Infomação coletada diariamente por meio de relatório de inspeção	100%	100%	100%	100%	100%	100%	100%	100,00%
	34	Equipamentos de Combate a Incêndio	Assegurar a disponibilidade dos equipamentos de combate a incêndio, de acordo com as normas legais e sugeridas pelo corpo de bombeiros local	Infomação coletada diariamente por meio de relatório de inspeção	100%	100%	100%	100%	100%	100%	100%	100,00%
	35	Equipamento de campo	Assegurar a disponibilidade dos equipamentos de campo em linha com as recomendações dos fabricantes.	Infomação coletada diariamente por meio de relatório de inspeção	100%	100%	100%	100%	100%	100%	100%	100,00%
Comunicação Visual	36	Placar eletrônico	Disponibilidade do placar eletrônico durante os jogos	Informação coletada antes dos jogos por meio de relatório de inspeção	100%	100%	100%	100%	100%	100%	100%	100,00%
	37	Sinalização de Orientação do estádio	Disponibilidade de sinalização adequada para o estádio	Infomação coletada diariamente por meio de relatório de inspeção	100%	100%	100%	100%	100%	100%	100%	100,00%
	38	Sinalização de Orientação do Estacionamento	Disponibilidade de sinalização adequada para o Estacionamento	Infomação coletada diariamente por meio de relatório de inspeção	100%	100%	100%	100%	100%	100%	100%	100,00%



**GOVERNO DO
ESTADO DO CEARÁ**
Secretaria Especial da Copa 2014

8. DADOS FINANCEIROS

8.1. Relatório Econômico com Redistribuição do Reajuste ao Mês de Competência

Relatório Econômico com Redistribuição do Reajuste ao Mês de Competência

ITEM	DESCRIÇÃO	COMPETÊNCIA												TOTAL				
		2010	2011	2012	2013	jan/14 mês 38	fev/14 mês 39	mar/14 mês 40	abr/14 mês 41	mai/14 mês 42	jun/14 mês 43	2014						
1	Receita Acessória Complementar (Compartilhamento)																	
1.1	Eventos Diversos e Receitas Complementares (50% do valor líquido)	28.905,00	-	-	322.129,83	6.432,72	34.543,32	77.716,63	82.073,46	35.873,65	8.403,50	245.043,28	596.078,11					
2	Receita de Jogos de Futebol (100% do valor Líquido)	-	310.054,79	-	952.675,24	45.193,22	18.294,50	105.937,65	217.624,33	96.826,31	-	485.876,01	1.748.606,04					
3	Valor pago pela Federação diretamente a Sospone(2011)	-	(36.009,72)	-	-	-	-	-	-	-	-	-	(36.009,72)					
A - Total de Receita Acessória * Receita Jogos		28.905,00	274.045,07	-	1.274.805,07	51.625,94	52.837,82	183.654,28	299.697,79	134.699,96	8.403,50	730.919,29	2.308.674,43					
4	CONTRAPRESTAÇÃO MENSAL																	
4.1	Contra prestação mensal	61.050,00	940.828,34	2.870.091,12	5.433.888,95	462.458,63	462.458,63	462.458,63	492.631,58	492.631,58	492.631,58	2.665.270,64	12.179.129,05					
4.1.1	Valor da Contra-prestação	61.050,00	885.400,00	2.564.100,00	4.782.250,00	407.000,00	407.000,00	407.000,00	407.000,00	407.000,00	407.000,00	2.442.000,00	10.744.800,00					
4.1.2	Valor Reajustamento	-	45.428,34	313.991,12	651.638,95	55.458,63	55.458,63	55.458,63	85.631,58	85.631,58	85.631,58	423.270,64	1.434.329,05					
4.1.3	Índice de Reajustamento *	-	6,1442%	***	13,6262%	13,6262%	13,6262%	13,6262%	21,0397%	21,0397%	21,0397%	-	-					
B - Valor Mensal da Contra-prestação		61.050,00	940.828,34	2.870.091,12	5.433.888,95	462.458,63	462.458,63	462.458,63	492.631,58	492.631,58	492.631,58	2.665.270,64	12.179.129,05					
C - Contraprestação Paga à Concessionária = (Item B - Item A)		32.145,00	666.783,27	2.870.091,12	4.159.083,88	410.832,69	409.620,81	278.804,35	192.933,79	357.931,62	484.228,08	2.134.351,35	8.870.654,62					
Economia Gerada Para o Estado		28.905,00	274.045,07	-	1.274.805,07	51.625,94	52.837,82	183.654,28	299.697,79	134.699,96	8.403,50	730.919,29	2.308.674,43					
5	REMUNERAÇÃO FIXA																	
5.1	Remuneração Fixa	-	256.868,940,15	102.265,546,50	176.053,115,07	-	-	-	-	-	-	-	535.185.801,72					
5.1.2	Valor de Remuneração Fixa	-	242.000,000,00	90.000,000,00	154.940,589,15	-	-	-	-	-	-	-	486.940.589,15					
5.1.3	Valor Reajustamento	-	14.868,940,15	12.265,546,50	21.112,515,92	-	-	-	-	-	-	-	48.245.212,57					
5.1.4	Índice de Reajustamento *																	
D - Valor Total Pago à Concessionária (C + 5.1)		32.145,00	257.535.723,42	105.141.637,62	180.212.188,95	410.832,69	409.620,81	278.804,35	192.933,79	357.931,62	484.228,08	2.134.351,35	545.056.056,54					

***Valor do Índice de Reajuste referente ao Período de Março/10 a Março/11 é de 6,1442%

***Valor do Índice de Reajuste referente ao Período de Março/11 a Março/12 é de 13,6262%

***Valor do Índice de Reajuste referente ao Período de Março/12 a Março/13 é de 21,0397%



GOVERNO DO ESTADO DO CEARÁ

Secretaria Especial da Copa 2014

8.2. Receita Anual da SPE

Ano	Previsto	Faturamento Bruto
2010	R\$ -	R\$ 37.404.775,00
2011	R\$ 242.895.400,00	R\$ 236.643.544,00
2012	R\$ 247.504.699,15	R\$ 263.021.959,00
2013	R\$ 5.549.508,00	R\$ 9.045.012,00
2014*	R\$ 3.011.659,76	R\$ 3.453.562,75
TOTAL	R\$ 498.905.396,63	R\$ 549.568.852,75

- 2014 período de jan. a jun/14

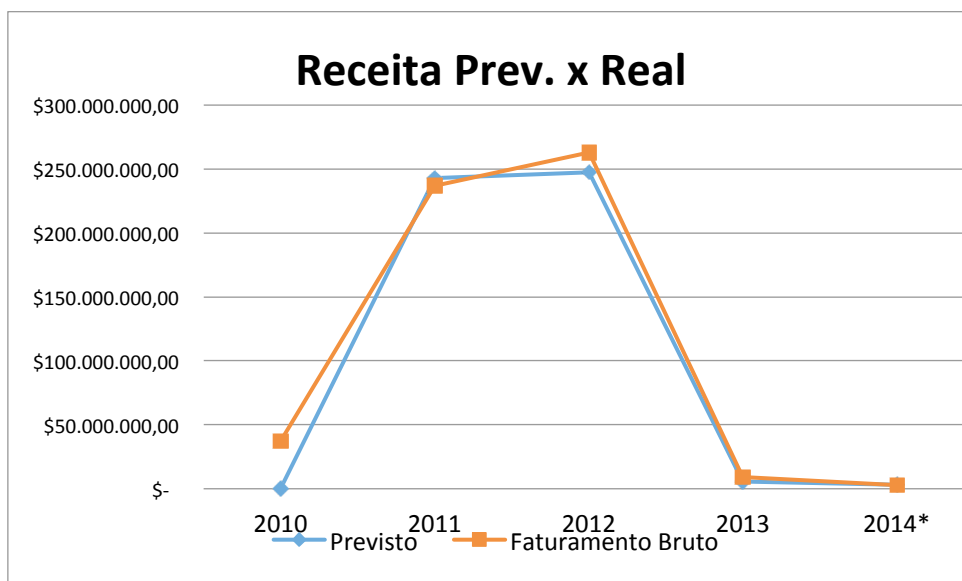

O gráfico acima comprova uma realização de receitas muito próxima das receitas planejadas.

8.3. Receita Mensal da SPE

	jan/14	fev/14	mar/14	abr/14	mai/14*	jun/14*	Total Período
Previsto	R\$ 491.615,30	R\$ 491.615,30	R\$ 492.631,58	R\$ 492.631,58	R\$ 521.583,00	R\$ 521.583,00	R\$ 3.011.659,76
Realizado	R\$ 238.184,89	R\$ 54.571,62	R\$ 226.661,71	R\$ 1.327.497,56	R\$ 411.847,62	R\$ 568.773,76	R\$ 2.827.537,16



**GOVERNO DO
ESTADO DO CEARÁ**
Secretaria Especial da Copa 2014

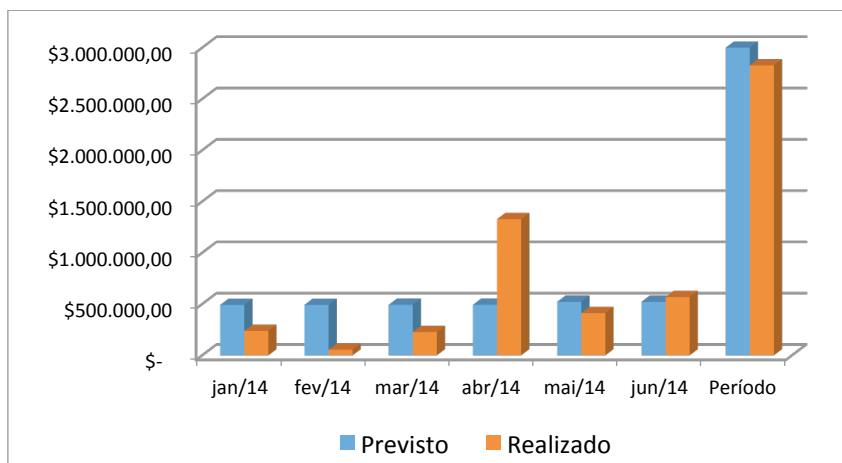

Acompanhando a mesma tendência dos planejamentos anuais, as receitas mensais do período, estão muito próximas das receitas planejadas. Quando analisadas mês a mês, observamos distorções, isto se justifica pelo fato das Contraprestações de 2014 terem começado a ser pagas somente a partir de abril.

A partir de maio/14, a título de previsão de receitas, consideramos o valor da Contra Prestação mensal já atualizada pelo 4º reajustamento.

8.4. Custos/despesas da SPE

Recebimentos Arena Castelão Janeiro a Junho/2014

Fornecedor/Cliente	Natureza	C. Custo	Dt. Baixa	Entrada
NOGUEIRA PAES ALUGUEL	1010106	011401001002	06/01/14	R\$ 2.000,00
APORTE GALVÃO ENGENHARIA S/A	10301	011401001002	08/01/14	R\$ 340.000,00
FERROVIARIO	1010106	011401001002	08/01/14	R\$ 4.005,00
VIA VERDE VEÍCULOS	1010106	011401001002	08/01/14	R\$ 9.000,00
REC VENDAS INGRESSOS	10320	011401001002	10/01/14	R\$ 1.725,00
REC VENDAS INGRESSOS	10320	011401001002	10/01/14	R\$ 4.000,00
REC VENDAS INGRESSO	10320	011401001002	10/01/14	R\$ 1.080,00
REC VENDAS INGRESSO	10320	011401001002	10/01/14	R\$ 2.000,00
SKYSITES	1010106	011401001002	13/01/14	R\$ 1.000,00
SKYSITES (REEMB. ENERGIA ELÉTRICA)	1010103	011401001002	13/01/14	R\$ 4.692,50
APORTE GALVÃO ENGENHARIA S/A	10301	011401001002	15/01/14	R\$ 104.981,55
CEARA	1010106	011401001002	15/01/14	R\$ 6.879,71
FERROVIARIO	1010106	011401001002	16/01/14	R\$ 529,00
REEMBOLSO GALVÃO G7	1010106	011401001002	16/01/14	R\$ 59.049,40
FERROVIARIO	1010106	011401001002	16/01/14	R\$ 19.647,10
RECUPERAÇÃO DE CUSTO DO MES	10302	011401001002	17/01/14	R\$ 2.540,00
FERROVIARIO	1010106	011401001002	20/01/14	R\$ 1.375,00
CEARA	1010106	011401001002	20/01/14	R\$ 16.291,59
REC VENDAS DE INGRES	10320	011401001002	21/01/14	R\$ 5.795,00
APORTE GALVÃO ENGENHARIA S/A	10301	011401001002	22/01/14	R\$ 207.026,75
REC DESPESAS CEARA	10302	011401001002	22/01/14	R\$ 3.300,00
RECBITA MEMORIAL - 1	10320	011401001002	23/01/14	R\$ 1.350,00
REND PAGO APLIC AUT	10202	011401001002	23/01/14	R\$ 36,46
EASY PARK	1010103	011401001002	23/01/14	R\$ 4.895,45
ARENA CASTELAO	01090605	011401001002	23/01/14	R\$ 178,27
REC C/VENDAS INGRESS	10320	011401001002	24/01/14	R\$ 2.900,00



GOVERNO DO
ESTADO DO CEARÁ
Secretaria Especial da Copa 2014

REF REC DE CUSTO NO	10302	011401001002	27/01/14	R\$ 6.390,00
CEARA	1010106	011401001002	27/01/14	R\$ 10.808,00
REC DESPESAS JG CEAR	10302	011401001002	28/01/14	R\$ 450,00
VIA VERDE VEÍCULOS	1010106	011401001002	28/01/14	R\$ 9.000,00
APORTE GALVÃO ENGENHARIA S/A	10301	011401001002	29/01/14	R\$ 47.956,18
REC VENDA DE INGRESS	10320	011401001002	30/01/14	R\$ 2.250,00
REC VENDA DE INGRESS	10320	011401001002	31/01/14	R\$ 1.400,00
REF RECUPERAÇÃO DE CUSTO	10302	011401001002	03/02/14	R\$ 13.974,05
APORTE GALVÃO ENGENHARIA S/A	10301	011401001002	06/02/14	R\$ 124.000,00
REND PAGO APLIC AUT	10202	011401001002	06/02/14	R\$ 43,92
CEARA	1010106	011401001002	07/02/14	R\$ 8.990,00
SKYSITES	1010106	011401001002	10/02/14	R\$ 1.000,00
NOGUEIRA PAES	1010106	011401001002	10/02/14	R\$ 2.000,00
SKYSITES (REEMB. ENERGIA ELÉTRICA)	1010104	011401001002	10/02/14	R\$ 4.692,50
APORTE GALVÃO ENGENHARIA S/A	10301	011401001002	12/02/14	R\$ 150.000,00
REC C/VENDAS DE INGR	10320	011401001002	12/02/14	R\$ 3.200,00
APORTE GALVÃO ENGENHARIA S/A	10301	011401001002	19/02/14	R\$ 83.778,84
RECEITA VENDAS INGRE	10320	011401001002	20/02/14	R\$ 5.600,00
FERROVIARIO	1010106	011401001002	21/02/14	R\$ 1.068,55
FERROVIARIO	1010106	011401001002	21/02/14	R\$ 361,45
EASY PARK	1010103	011401001002	21/02/14	R\$ 23.726,65
APORTE GALVÃO ENGENHARIA S/A	10301	011401001002	26/02/14	R\$ 198.361,52
REND PAGO APLIC AUT	10202	011401001002	27/02/14	R\$ 48,87
APORTE GALVÃO ENGENHARIA S/A	10301	011401001002	06/03/14	R\$ 195.632,70
NOGUEIRA PAES	1010106	011401001002	10/03/14	R\$ 2.000,00
REF RESSARC DESPESAS	10302	011401001002	11/03/14	R\$ 14.190,57
SKYSITES	1010106	011401001002	11/03/14	R\$ 1.000,00
ESPORTE INTERATIVO	1010106	011401001002	11/03/14	R\$ 18.750,00
CANGURU - EVENTO AMBEV	1010106	011401001002	11/03/14	R\$ 8.000,00
SKYSITES (REEMB. ENERGIA ELÉTRICA)	1010104	011401001002	11/03/14	R\$ 4.692,50
APORTE GALVÃO ENGENHARIA S/A	10301	011401001002	12/03/14	R\$ 63.000,00
REND PAGO APLIC AUT	10202	011401001002	13/03/14	R\$ 6,90
REF REC DESPESAS JG	10302	011401001002	14/03/14	R\$ 3.150,00
EASY PARK	1010103	011401001002	14/03/14	R\$ 20.158,27
CEARA	1010106	011401001002	14/03/14	R\$ 15.593,00
CANGURU ALUGUEL DEZ/13	1010106	011401001002	17/03/14	R\$ 3.500,00
CANGURU ALUGUEL JAN 14	1010106	011401001002	17/03/14	R\$ 3.500,00
APORTE GALVÃO ENGENHARIA S/A	10301	011401001002	20/03/14	R\$ 35.138,04
APORTE GALVÃO ENGENHARIA S/A	10301	011401001002	20/03/14	R\$ 178.000,00
CANGURU ALUGUEL FEV 14	1010106	011401001002	20/03/14	R\$ 3.500,00
CANGURU ALUGUEL MAR 14	1010106	011401001002	20/03/14	R\$ 3.500,00
REND PAO APLIC AUT M	10202	011401001002	21/03/14	R\$ 3,09
CEARA	1010106	011401001002	21/03/14	R\$ 4.238,00
IRON PETER CRUZ DE A	20506	011401001002	22/03/14	R\$ 500,00
APORTE GALVÃO ENGENHARIA S/A	10301	011401001002	26/03/14	R\$ 232.955,80
REC VENDAS INGRESSO	10320	011401001005	26/03/14	R\$ 3.250,00
REC DESPESAS DANOS F	10302	011401001002	27/03/14	R\$ 13.650,00
REC DESPESAS REF JAN	10302	011401001002	27/03/14	R\$ 1.023,00
REC DESPESAS	10302	011401001002	27/03/14	R\$ 40,00
CEARA	1010106	011401001002	27/03/14	R\$ 3.155,00
FORTALEZA	1010106	011401001002	27/03/14	R\$ 92.272,80
REND PAGO APLIC AUT	10202	011401001002	28/03/14	R\$ 6,38
REC DESPESAS MES DE	10302	011401001002	01/04/14	R\$ 2.007,00
CEARA	1010106	011401001002	01/04/14	R\$ 1.474,00
CEARA	1010106	011401001002	01/04/14	R\$ 35.000,00
APORTE GALVÃO ENGENHARIA S/A	10301	011401001002	02/04/14	R\$ 105.000,00
CEARA	1010106	011401001002	02/04/14	R\$ 5.947,00
NATUREZA PRODUCOES	1010106	011401001002	02/04/14	R\$ 120.000,00
REND PAGO APLIC AUT	10202	011401001002	03/04/14	R\$ 7,64



GOVERNO DO
ESTADO DO CEARÁ
Secretaria Especial da Copa 2014

CEARA	1010106	011401001002	03/04/14	R\$ 6.000,00
REC VENDAS INGRESSOS	10320	011401001002	04/04/14	R\$ 3.100,00
SECOPA CONTRAPRESTAÇÃO MENSAL JAN 14	1010203	011401001002	04/04/14	R\$ 392.345,57
ESPORTE INTERATIVO	1010106	011401001002	07/04/14	R\$ 37.500,00
AUGUSTO CARRERAS	1010106	011401001002	07/04/14	R\$ 6.250,00
RAFAEL CUNHA	1010106	011401001002	07/04/14	R\$ 2.750,00
ITALO RIBEIRO	1010106	011401001002	08/04/14	R\$ 5.000,00
HUMBERTO MELO	1010106	011401001002	08/04/14	R\$ 3.600,00
NOGUEIRA PAES	1010106	011401001002	08/04/14	R\$ 2.000,00
CEARA	1010106	011401001002	08/04/14	R\$ 100.000,00
REND PAGO APLIC AUT	10202	011401001002	09/04/14	R\$ 13,97
REF REC DANOS JG CEX	10302	011401001002	10/04/14	R\$ 8.850,00
SECOPA CONTRAPRESTAÇÃO MENSAL FEV.14	1010203	011401001002	10/04/14	R\$ 391.188,22
RESSARCIMENTO DESP E	10302	011401001002	11/04/14	R\$ 10.482,29
RESSARCIMENTO DESP E	10302	011401001002	11/04/14	R\$ 14.705,57
SKYSITES	1010106	011401001002	11/04/14	R\$ 1.000,00
SKYSITES (REEMB. ENERGIA ELÉTRICA)	1010104	011401001002	11/04/14	R\$ 4.692,50
REND PAGO APLIC AUT	10202	011401001002	15/04/14	R\$ 15,55
APORTE GALVÃO ENGENHARIA S/A	10301	011401001002	16/04/14	R\$ 155.338,72
REND PAGO APLIC AUT	10202	011401001002	17/04/14	R\$ 9,69
EASY PARK	1010103	011401001002	17/04/14	R\$ 31.491,93
APORTE GALVÃO ENGENHARIA S/A	10301	011401001002	23/04/14	R\$ 71.119,75
RESSARCIMENTO DE DES	10302	011401001002	24/04/14	R\$ 40.000,00
REF RESSARCIMENTO DE	10302	011401001002	24/04/14	R\$ 2.532,81
REF RESSARC DE DESP	10302	011401001002	25/04/14	R\$ 8.030,81
RESSARC DESPESAS JG	10302	011401001002	25/04/14	R\$ 7.000,00
REF RESSARCIMENTO DE	10302	011401001002	29/04/14	R\$ 2.076,30
APORTE GALVÃO ENGENHARIA S/A	10301	011401001002	30/04/14	R\$ 159.207,83
N J	10302	011401001002	30/04/14	R\$ 4.465,71
REF RESSARC CUSTO EN	10302	011401001002	30/04/14	R\$ 6.874,67
REC VENDAS INGRESSOS	10320	011401001002	30/04/14	R\$ 615,00
REND PAGO APLIC AUT	10202	011401001002	30/04/14	R\$ 19,08
HUMBERTO DE LIMA HEN	20506	011401001002	30/04/14	R\$ 74,00
RESSARCIMENTO DESPES	10302	011401001002	06/05/14	R\$ 7.137,55
NOGUEIRA PAES	1010106	011401001002	06/05/14	R\$ 2.000,00
MOB TELECOM	20723	011401001002	07/05/14	R\$ 3.100,00
SKYSITES	1010106	011401001002	12/05/14	R\$ 1.000,00
SKYSITES (REEMB. ENERGIA ELÉTRICA)	1010104	011401001002	12/05/14	R\$ 4.692,50
SECOPA CONTRAPRESTAÇÃO MENSAL MAR.14	1010203	011401001002	13/05/14	R\$ 266.258,51
REF 5 INGRESSOS C 31	10320	011401001002	13/05/14	R\$ 1.500,00
REC VENDAS INGRESSO	10320	011401001002	13/05/14	R\$ 8.000,00
CEARA	1010106	011401001002	13/05/14	R\$ 8.104,00
CEARA	1010106	011401001002	13/05/14	R\$ 2.217,00
RESSARCIMENTO DE DESPESAS	1010106	011401001002	13/05/14	R\$ 4.442,00
CANGURU ALUGUÊIS ABR E MAI 14	1010106	011401001002	13/05/14	R\$ 7.000,00
CEARA	1010106	011401001002	13/05/14	R\$ 9.350,00
F C F	1010106	011401001002	13/05/14	R\$ 540,00
REC DANOS JG CE X SP	10302	011401001002	14/05/14	R\$ 50.000,00
REC DANOS JG CE X FE	10302	011401001002	14/05/14	R\$ 10.324,00
REC VENDAS INGRESSOS	10320	011401001002	14/05/14	R\$ 3.865,00
REC VENDAS DE INGRES	10320	011401001002	14/05/14	R\$ 6.900,00
CEARA	1010106	011401001002	14/05/14	R\$ 6.100,00
FORTALEZA	1010106	011401001002	14/05/14	R\$ 35.336,00
CEARA	1010106	011401001002	14/05/14	R\$ 3.804,78
CEARA	1010106	011401001002	14/05/14	R\$ 3.805,10
CEARA	1010106	011401001002	14/05/14	R\$ 93.795,90
CANGURU (RESSARC. DESPESAS ENERGIA)	1010106	011401001002	14/05/14	R\$ 5.690,00
CEARA	1010106	011401001002	14/05/14	R\$ 47.618,00
REND PAGO APLIC AUT	10202	011401001002	15/05/14	R\$ 19,20



GOVERNO DO
ESTADO DO CEARÁ
Secretaria Especial da Copa 2014

EASY PARK	1010103	011401001002	15/05/14	R\$ 51.237,31
IRON	20506	011401001002	19/05/14	R\$ 8,14
FF			19/05/14	R\$ 1.000,00
REND PAGO APLIC AUT	10202	011401001002	20/05/14	R\$ 1,08
VENDA INGRESSO MEMORIAL			21/05/14	R\$ 2.421,00
ALUGUEL CEARÁ X PARANÁ			21/05/14	R\$ 4.782,00
VENDA INGRESSO MEMORIAL			26/05/14	R\$ 2.000,00
NOGUEIRA (RESSARC. ENERGIA)			28/05/14	R\$ 4.990,90
VENDA INGRESSO MEMORIAL			29/05/14	R\$ 1.925,00
REC. TRANSF BRADESCO			30/05/14	R\$ 267.000,00
REND. APLIC. FINANCEIRA			05/06/14	R\$ 9,11
APORTE LUARENAS	10301	011401001002	10/06/14	R\$ 10.000,00
REND. APLIC. FINANCEIRA			10/06/14	R\$ 0,14
SECOPA CONTRAPRESTAÇÃO MENSAL ABR.14	1010203	011401001002	11/06/14	R\$ 184.251,78
APORTE LUARENAS	10301	011401001002	12/06/14	R\$ 1.400,00
APORTE LUARENAS	10301	011401001002	12/06/14	R\$ 50.000,00
REND. APLIC. FINANCEIRA			13/06/14	R\$ 3,34
REND. APLIC. FINANCEIRA			16/06/14	R\$ 3,12
APORTE LUARENAS	10301	011401001002	16/06/14	R\$ 30.000,00
APORTE LUARENAS	10301	011401001002	20/06/14	R\$ 12.000,00
REND. APLIC. FINANCEIRA			20/06/14	R\$ 2,80
APORTE LUARENAS	10301	011401001002	23/06/14	R\$ 203.000,00
APORTE GALVÃO ENGENHARIA S/A	10301	011401001002	25/06/14	R\$ 414.839,71
APORTE LUARENAS	10301	011401001002	26/06/14	R\$ 16.807,00

R\$ 6.027.851,94

Pagamentos Arena Castelão Janeiro a Junho/2014

Fornecedor/Cliente	Natureza	C. Custo	Dt. Baixa	Saída
ARENA CASTELAO OPERA	01090605	011401001002	03/01/14	-R\$ 2.921,81
TARIFA DOC/TED	20802	011401001002	06/01/14	-R\$ 13,15
TAR DOC/TED SISPAG	20802	011401001002	09/01/14	-R\$ 28,90
TAR MANUT C/C	20802	011401001002	09/01/14	-R\$ 27,50
OFFICE PLAZA BUSINES	20701	011401001002	09/01/14	-R\$ 335,00
CONDOMINIO EDIFICIO	20401	011401001002	09/01/14	-R\$ 1.020,00
PORTUGAL RIBEIRO & N	20709	011401001002	09/01/14	-R\$ 3.660,11
CIA DE GAS DO CEARA	20508	011401001002	09/01/14	-R\$ 3,69
CIA DE GAS DO CEARA	20508	011401001002	09/01/14	-R\$ 782,82
F. GADELHA MAIA - ME	20707	011401001002	09/01/14	-R\$ 940,00
PREFEITURA MUNICIPAL	102001	011401001002	09/01/14	-R\$ 550,00
PREFEITURA MUNICIPAL	102001	011401001002	09/01/14	-R\$ 1.291,64
GRAMADOS COMERCIO DE	21402	011401001002	09/01/14	-R\$ 5.730,00
R.L DA SILVA COMERCI	21405	011401001002	09/01/14	-R\$ 917,00
MB COMERCIO MATERIAL	21402	011401001002	09/01/14	-R\$ 607,92
MB COMERCIO MATERIAL	21402	011401001002	09/01/14	-R\$ 350,00
CARMEHIL - COMERCIAL	21415	011401001002	09/01/14	-R\$ 102,80
SERT ENGENHARIA DE I	21405	011401001002	09/01/14	-R\$ 2.974,33
SERT ENGENHARIA DE I	21405	011401001002	09/01/14	-R\$ 1.009,28
IMVCE CONSULTORIA E	20502	011401001002	09/01/14	-R\$ 313,50
MUNICIPIO	102001	011401001002	09/01/14	-R\$ 16,50
MUNICIPIO	102001	011401001002	09/01/14	-R\$ 351,00
MUNICIPIO	102001	011401001002	09/01/14	-R\$ 3,80
GRAMADOS COMERCIO DE	21406	011401001002	09/01/14	-R\$ 4.591,45
MUNICIPIO	102001	011401001002	09/01/14	-R\$ 221,75
JANSEN COM E MANUT D	21406	011401001002	09/01/14	-R\$ 2.298,10
MUNICIPIO	102001	011401001002	09/01/14	-R\$ 46,90
REBOFOR MOVEIS E EST	21406	011401001002	09/01/14	-R\$ 518,58



GOVERNO DO
ESTADO DO CEARÁ
Secretaria Especial da Copa 2014

MUNICIPIO	102001	011401001002	09/01/14	-R\$ 16,74
MUNICIPIO	102001	011401001002	09/01/14	-R\$ 18,09
MUNICIPIO	102001	011401001002	09/01/14	-R\$ 4,10
MUNICIPIO	102001	011401001002	09/01/14	-R\$ 175,00
GREENLEAF PROJETOS E	21406	011401001002	09/01/14	-R\$ 55.575,00
MUNICIPIO	102001	011401001002	09/01/14	-R\$ 3.250,00
C S SERVICOS AMBIENT	20525	011401001002	09/01/14	-R\$ 7.381,36
MUNICIPIO	102001	011401001002	09/01/14	-R\$ 150,64
SAFE SEGURANCA LTDA	20526	011401001002	09/01/14	-R\$ 71.218,09
MUNICIPIO	102001	011401001002	09/01/14	-R\$ 4.239,17
YASSER HOLANDA ADVOG	20501	011401001002	09/01/14	-R\$ 339,00
MUNICIPIO	102001	011401001002	09/01/14	-R\$ 750,00
MUNICIPIO	102001	011401001002	09/01/14	-R\$ 65,40
REIS & MARTINS INSTI	20311	011401001002	09/01/14	-R\$ 1.081,10
MUNICIPIO	102001	011401001002	09/01/14	-R\$ 2,20
MUNICIPIO	102001	011401001002	09/01/14	-R\$ 284,05
TEC-HIDRO LABORATORI	21406	011401001002	09/01/14	-R\$ 1.187,50
MUNICIPIO	102001	011401001002	09/01/14	-R\$ 62,50
TEC-HIDRO LABORATORI	21406	011401001002	09/01/14	-R\$ 9.483,26
MUNICIPIO	102001	011401001002	09/01/14	-R\$ 499,12
MUNICIPIO	102001	011401001005	09/01/14	-R\$ 7,00
MUNICIPIO	102001	011401001002	09/01/14	-R\$ 250,00
PRIMARE ENGENHARIA L	21406	011401001002	09/01/14	-R\$ 7.604,69
MUNICIPIO	102001	011401001002	09/01/14	-R\$ 445,50
JORGE F SAADE-ME	21406	011401001002	09/01/14	-R\$ 37.404,90
MUNICIPIO	102001	011401001002	09/01/14	-R\$ 2.242,50
PRIMARE ENGENHARIA L	21406	011401001002	09/01/14	-R\$ 6.917,61
MUNICIPIO	102001	011401001002	09/01/14	-R\$ 405,25
PRIMARE ENGENHARIA L	21406	011401001002	09/01/14	-R\$ 12.648,87
MUNICIPIO	102001	011401001002	09/01/14	-R\$ 741,00
ALISSON SOUSA DE ALM	21406	011401001002	09/01/14	-R\$ 470,40
MUNICIPIO	102001	011401001002	09/01/14	-R\$ 9,60
MUNICIPIO	102001	011401001002	09/01/14	-R\$ 27,83
MUNICIPIO	102001	011401001002	09/01/14	-R\$ 2,02
MUNICIPIO	102001	011401001002	09/01/14	-R\$ 0,62
MUNICIPIO	102001	011401001002	09/01/14	-R\$ 21,38
MUNICIPIO	102001	011401001002	09/01/14	-R\$ 1,62
MUNICIPIO	102001	011401001002	09/01/14	-R\$ 4,97
THYSSENKRUPP ELEVADO	21406	011401001002	09/01/14	-R\$ 7.792,21
MUNICIPIO	102001	011401001002	09/01/14	-R\$ 436,05
BRASLIMP TRANSPORTES	20525	011401001002	09/01/14	-R\$ 1.182,03
MUNICIPIO	102001	011401001002	09/01/14	-R\$ 62,21
MUNICIPIO	102001	011401001002	09/01/14	-R\$ 2.935,65
MUNICIPIO	102001	011401001002	09/01/14	-R\$ 26.327,11
MUNICIPIO	102001	011401001002	09/01/14	-R\$ 1.585,91
CLARO S/A	20722	011401001002	09/01/14	-R\$ 3.088,01
CIA DE GAS DO CEARA	20508	011401001002	09/01/14	-R\$ 7.743,10
COMPANHIA ENERGETICA	20703	011401001002	09/01/14	-R\$ 22.405,91
CAGECE COMP DE AGUA	20702	011401001002	09/01/14	-R\$ 17.679,26
LUCIA DE FATIMA COST	20401		09/01/14	-R\$ 1.807,71
TAR TED/DOC SISPAG	20802	011401001002	15/01/14	-R\$ 30,60
RECEITA FEDERAL- IR/	102002	011401001002	15/01/14	-R\$ 97,50
RECEITA FEDERAL- IR/	102003	011401001002	15/01/14	-R\$ 450,00
RECEITA FEDERAL- IR/	CSLL	011401001002	15/01/14	-R\$ 150,00
MC MACHADO CABOS ESP	21104	011401001002	16/01/14	-R\$ 34,85
TAR DOC/TED SISPAG	20802	011401001002	16/01/14	-R\$ 22,10
EDUARDO ALMEIDA DOS	20401	011401001002	16/01/14	-R\$ 500,00
FORTALEZA CARTORIO D	20902	011401001002	16/01/14	-R\$ 316,47
LUCIANO FERREIRA DE	20603	011401001002	16/01/14	-R\$ 583,54



GOVERNO DO
ESTADO DO CEARÁ
Secretaria Especial da Copa 2014

CONSTRUTORA E INCORP	20401	011401001002	16/01/14	-R\$ 400,00
CASABLANCA TURISMO E	20709	011401001002	16/01/14	-R\$ 433,55
COMPANHIA ENERGETICA	20703	011401001002	16/01/14	-R\$ 72,80
WALY INDUSTRIA DE CO	20504	011401001002	16/01/14	-R\$ 840,00
ZELY DIAS MARTINS MI	21402	011401001002	16/01/14	-R\$ 1.620,00
CDAM CENTRO DE DISTR	20706	011401001002	16/01/14	-R\$ 508,50
COMERCIAL DE COMBUST	20603	011401001002	16/01/14	-R\$ 1.956,27
ARAUJO CABRAL & ALVE	21402	011401001002	16/01/14	-R\$ 1.090,00
S V COMERCIO DE MATE	21415	011401001002	16/01/14	-R\$ 1.492,50
CARMEHIL - COMERCIAL	21415	011401001002	16/01/14	-R\$ 284,86
SERT ENGENHARIA DE I	21405	011401001002	16/01/14	-R\$ 188,96
SERT ENGENHARIA DE I	21405	011401001002	16/01/14	-R\$ 578,85
SERT ENGENHARIA DE I	21405	011401001002	16/01/14	-R\$ 1.677,92
SERT ENGENHARIA DE I	21405	011401001002	16/01/14	-R\$ 505,08
SERT ENGENHARIA DE I	21405	011401001002	16/01/14	-R\$ 107,81
SERT ENGENHARIA DE I	21405	011401001002	16/01/14	-R\$ 135,10
SERT ENGENHARIA DE I	21405	011401001002	16/01/14	-R\$ 661,77
SERT ENGENHARIA DE I	21405	011401001002	16/01/14	-R\$ 2.412,00
TRES CORACOES ALIMEN	20706	011401001002	16/01/14	-R\$ 95,46
RECEITA FEDERAL- IR/	103006	011401001002	16/01/14	-R\$ 105,30
TAVARES LOCACAO DE E	20508	011401001002	16/01/14	-R\$ 186,20
INSTITUTO NACIONAL D	203010	011401001002	16/01/14	-R\$ 630,30
INSTITUTO NACIONAL D	203010	011401001002	16/01/14	-R\$ 66,33
RECEITA FEDERAL- IR/	103006	011401001002	16/01/14	-R\$ 45,00
MACHADO E MACHADO AD	20501	011401001002	16/01/14	-R\$ 2.955,00
RECEITA FEDERAL- IR/	103006	011401001002	16/01/14	-R\$ 52,50
QUIRINO EMPREENDIMEN	20526	011401001002	16/01/14	-R\$ 3.272,50
INSTITUTO NACIONAL D	203010	011401001002	16/01/14	-R\$ 2.502,50
RECEITA FEDERAL- IR/	103006	011401001002	16/01/14	-R\$ 650,00
INSTITUTO NACIONAL D	203010	011401001002	16/01/14	-R\$ 9.326,18
RECEITA FEDERAL- IR/	103006	011401001002	16/01/14	-R\$ 225,00
RECEITA FEDERAL- IR/	103006	011401001002	16/01/14	-R\$ 600,00
RVB COMERCIO E SERVI	21406	011401001002	16/01/14	-R\$ 5.396,95
MARPE CONTADORES ASS	20502	011401001002	16/01/14	-R\$ 4.243,00
ACESSO COMUNICACAO L	20514	011401001002	16/01/14	-R\$ 4.750,00
INSTITUTO NACIONAL D	203010	011401001002	16/01/14	-R\$ 311,85
RECEITA FEDERAL- IR/	103006	011401001002	16/01/14	-R\$ 133,65
INSTITUTO NACIONAL D	203010	011401001002	16/01/14	-R\$ 2.960,10
INSTITUTO NACIONAL D	203010	011401001002	16/01/14	-R\$ 283,68
RECEITA FEDERAL- IR/	103006	011401001002	16/01/14	-R\$ 121,58
INSTITUTO NACIONAL D	203010	011401001002	16/01/14	-R\$ 518,70
RECEITA FEDERAL- IR/	103006	011401001002	16/01/14	-R\$ 222,30
RECEITA FEDERAL- IR/	103006	011401001002	16/01/14	-R\$ 87,21
INSTITUTO NACIONAL D	203010	011401001002	16/01/14	-R\$ 6.458,42
RECEITA FEDERAL- IR/	103006	011401001002	16/01/14	-R\$ 587,13
RECEITA FEDERAL- IR/	103006	011401001002	16/01/14	-R\$ 7.898,13
RECEITA FEDERAL- IR/	103006	011401001002	16/01/14	-R\$ 475,77
R.H.P. RENT A CAR LO	20601	011401001002	16/01/14	-R\$ 7.660,00
TELEMAR NORTE LESTE	20720	011401001002	16/01/14	-R\$ 14,37
TELEMAR NORTE LESTE	20720	011401001002	16/01/14	-R\$ 17,32
TELEMAR NORTE LESTE	20720	011401001002	16/01/14	-R\$ 408,59
CAGECE COMP DE AGUA	20702	011401001002	16/01/14	-R\$ 9.033,39
FRANCISCA HELENA LIM	20401	011401001002	16/01/14	-R\$ 540,00
EMPRESA BRASILEIRA D	20720	011401001002	16/01/14	-R\$ 4,37
TAR DOC/TED SISPAG	20802	011401001002	23/01/14	-R\$ 6,80
SILVIO COSTA ANDRADE	20504	011401001002	23/01/14	-R\$ 645,83
SINDICATO DA INDUSTR	21104	011401001002	23/01/14	-R\$ 270,55
ARENA CASTELAO OPERA	21104	011401001002	23/01/14	-R\$ 2.849,13
CHURRASCARIA E PIZZA	20718	011401001002	23/01/14	-R\$ 536,28



GOVERNO DO
ESTADO DO CEARÁ
Secretaria Especial da Copa 2014

WALY INDUSTRIA DE CO	20504	011401001002	23/01/14	-R\$ 256,00
SESAMO PORTOES EUTOM	21402	011401001002	23/01/14	-R\$ 644,00
PEDRALEZA PEDREIRA F	21402	011401001002	23/01/14	-R\$ 2.100,00
LAVA JATO MOTA SERVI	20604	011401001002	23/01/14	-R\$ 392,00
NEIL ARMSTRONG ADRIA	20505	011401001002	23/01/14	-R\$ 850,00
EMPRESA DE TECNOLOGI	20723	011401001002	23/01/14	-R\$ 690,96
COMPANHIA ENERGETICA	20703	011401001002	23/01/14	-R\$ 93.170,40
FORNECEDORA MAQ E EQ	21407	011401001002	23/01/14	-R\$ 3.500,00
CEARA SPORTING CLUB	20508	011401001002	23/01/14	-R\$ 105.000,00
REAL CONSULTORIA E A	20401	011401001002	23/01/14	-R\$ 3.239,45
EMPRESA BRASILEIRA D	20720	011401001002	23/01/14	-R\$ 1.471,07
FERROVIARIO ATLETICO	20508	011401001002	24/01/14	-R\$ 20.000,00
TAR DOC/TED SISPAG	20802	011401001002	30/01/14	-R\$ 5,10
CONSELHO REGIONAL DE	21104	011401001002	30/01/14	-R\$ 398,00
FORTALEZA CARTORIO D	20902	011401001002	30/01/14	-R\$ 51,27
RAPHAEL MESQUITA DOS	20504	011401001002	30/01/14	-R\$ 493,47
CONSELHO REGIONAL DE	21104	011401001002	30/01/14	-R\$ 350,00
SINDICATO DA INDUSTR	21104	011401001002	30/01/14	-R\$ 5.255,53
CONSELHO REGIONAL DE	21104	011401001002	30/01/14	-R\$ 350,00
COMPANHIA ENERGETICA	20703	011401001002	30/01/14	-R\$ 28,45
MOB SERVICOS DE TELE	20723	011401001002	30/01/14	-R\$ 3.100,00
COMERCIAL DE COMBUST	20603	011401001002	30/01/14	-R\$ 2.898,53
SK COMERCIO IMPORTAC	20506	011401001002	30/01/14	-R\$ 4.584,83
GRUPO EVENTOS ESPORT	20502	011401001002	30/01/14	-R\$ 6.563,70
RECEITA FEDERAL- IR/	102002	011401001002	30/01/14	-R\$ 422,50
RECEITA FEDERAL- IR/	102003	011401001002	30/01/14	-R\$ 1.950,00
RECEITA FEDERAL- IR/	CSLL	011401001002	30/01/14	-R\$ 650,00
LASER QUALITY COMERC	20508	011401001005	30/01/14	-R\$ 343,00
RECEITA FEDERAL- IR/	102002	011401001002	30/01/14	-R\$ 57,91
RECEITA FEDERAL- IR/	102003	011401001002	30/01/14	-R\$ 267,30
RECEITA FEDERAL- IR/	CSLL	011401001002	30/01/14	-R\$ 89,10
RECEITA FEDERAL- IR/	102002	011401001002	30/01/14	-R\$ 52,68
RECEITA FEDERAL- IR/	102003	011401001002	30/01/14	-R\$ 243,15
RECEITA FEDERAL- IR/	CSLL	011401001002	30/01/14	-R\$ 81,05
RECEITA FEDERAL- IR/	102002	011401001002	30/01/14	-R\$ 96,33
RECEITA FEDERAL- IR/	102003	011401001002	30/01/14	-R\$ 444,60
RECEITA FEDERAL- IR/	CSLL	011401001002	30/01/14	-R\$ 148,20
PROSEGUR BRASIL S.A	20508	011401001002	30/01/14	-R\$ 229,57
PROSEGUR BRASIL S.A	20508	011401001002	30/01/14	-R\$ 123,02
PROSEGUR BRASIL S.A	20508	011401001002	30/01/14	-R\$ 117,96
RECEITA FEDERAL- IR/	102002	011401001002	30/01/14	-R\$ 56,69
RECEITA FEDERAL- IR/	102003	011401001002	30/01/14	-R\$ 261,63
RECEITA FEDERAL- IR/	CSLL	011401001002	30/01/14	-R\$ 87,21
COMPANHIA ENERGETICA	20703	011401001002	30/01/14	-R\$ 20.812,39
R.H.P. RENT A CAR LO	20601	011401001002	30/01/14	-R\$ 7.660,00
THIAGO CUNHA JUCA	21407	011401001002	30/01/14	-R\$ 1.107,86
START COMERCIO E SER	21407	011401001002	30/01/14	-R\$ 3.800,00
START COMERCIO E SER	21407	011401001002	30/01/14	-R\$ 618,55
R.C. BRAGA DE SOUSA	21407	011401001002	30/01/14	-R\$ 832,00
LUCIA DE FATIMA COST	20701	011401001002	30/01/14	-R\$ 1.604,00
TAR CONTA INATIVIDAD	20802	011401001002	03/02/14	-R\$ 50,00
TAR TED SISPAG	20802	011401001002	06/02/14	-R\$ 1,70
PREFEITURA MUNICIPAL	20714	011401001002	06/02/14	-R\$ 346,70
PREFEITURA MUNICIPAL	20714	011401001002	06/02/14	-R\$ 49,75
PREFEITURA MUNICIPAL	20714	011401001002	06/02/14	-R\$ 231,18
SILVIO COSTA ANDRADE	20504	011401001002	06/02/14	-R\$ 561,06
CONDOMINIO EDIFICIO	20401	011401001002	06/02/14	-R\$ 1.020,00
OFFICE PLAZA BUSINES	20401	011401001002	06/02/14	-R\$ 335,00
CIA DE GAS DO CEARA	20706	011401001002	06/02/14	-R\$ 887,63



GOVERNO DO
ESTADO DO CEARÁ
Secretaria Especial da Copa 2014

GRAMADOS COMERCIO DE	21406	011401001002	06/02/14	-R\$ 5.730,00
GRAMADOS COMERCIO DE	21406	011401001002	06/02/14	-R\$ 500,00
TAVOLA ENGENHARIA E	21402	011401001002	06/02/14	-R\$ 5.085,78
CDAM CENTRO DE DISTR	20706	011401001002	06/02/14	-R\$ 445,50
J LAURO BARROS - EPP	21402	011401001002	06/02/14	-R\$ 590,00
BEZERRA E OLIVEIRA L	21402	011401001002	06/02/14	-R\$ 220,00
TRES CORACOES ALIMEN	20706	011401001002	06/02/14	-R\$ 95,46
TAVARES LOCAÇÃO DE E	20508	011401001002	06/02/14	-R\$ 1.323,00
GRAMADOS COMERCIO DE	21406	011401001002	06/02/14	-R\$ 4.591,45
REBOFOR MOVEIS E EST	21406	011401001002	06/02/14	-R\$ 8.983,21
GAMALYRA COMERCIAO E	20502	011401001002	06/02/14	-R\$ 1.860,65
JOSE HUDSON DA COSTA	20508	011401001002	06/02/14	-R\$ 1.015,03
GREENLEAF PROJETOS E	21406	011401001002	06/02/14	-R\$ 55.575,00
C S SERVICOS AMBIENT	21406	011401001002	06/02/14	-R\$ 493,92
YASSER HOLANDA AVOG	20501	011401001002	06/02/14	-R\$ 362,00
TEC-HIDRO LABORATORI	21406	011401001002	06/02/14	-R\$ 2.724,06
TEC-HIDRO LABORATORI	21406	011401001002	06/02/14	-R\$ 1.187,50
JORGE F SAADE-ME	21406	011401001002	06/02/14	-R\$ 36.877,20
ALISSON SOUSA DE ALM	21406	011401001002	06/02/14	-R\$ 470,40
THYSSENKRUPP ELEVADO	21406	011401001002	06/02/14	-R\$ 7.792,21
BRASLIMP TRANSPORTES	20525	011401001002	06/02/14	-R\$ 2.139,30
ANTONIO JOSE BARBOSA	20601	011401001002	06/02/14	-R\$ 500,00
CASABLANCA TURISMO E	20728	011401001002	06/02/14	-R\$ 729,92
CASABLANCA TURISMO E	20728	011401001002	06/02/14	-R\$ 582,00
CEARA SECRETARIA DA	21205	011401001002	06/02/14	-R\$ 240,80
TAR TED SISPAG	20802	011401001002	07/02/14	-R\$ 1,70
CIA DE GAS DO CEARA	20706	011401001002	07/02/14	-R\$ 350,58
PREFEITURA MUNICIPAL	102001	011401001002	07/02/14	-R\$ 250,00
PREFEITURA MUNICIPAL	102001	011401001002	07/02/14	-R\$ 260,81
MUNICIPIO	102001	011401001002	07/02/14	-R\$ 8,00
MUNICIPIO	102001	011401001002	07/02/14	-R\$ 351,00
MUNICIPIO	102001	011401001002	07/02/14	-R\$ 27,00
MUNICIPIO	102001	011401001002	07/02/14	-R\$ 221,75
MUNICIPIO	102001	011401001002	07/02/14	-R\$ 313,37
MUNICIPIO	102001	011401001002	07/02/14	-R\$ 99,50
MUNICIPIO	102001	011401001002	07/02/14	-R\$ 20,72
MUNICIPIO	102001	011401001002	07/02/14	-R\$ 175,00
MUNICIPIO	102001	011401001002	07/02/14	-R\$ 3.250,00
MUNICIPIO	102001	011401001002	07/02/14	-R\$ 10,08
SAFE SEGURANCA LTDA	20526	011401001002	07/02/14	-R\$ 68.971,34
MUNICIPIO	102001	011401001002	07/02/14	-R\$ 56,90
MUNICIPIO	102001	011401001002	07/02/14	-R\$ 143,37
MUNICIPIO	102001	011401001002	07/02/14	-R\$ 62,50
MUNICIPIO	102001	011401001005	07/02/14	-R\$ 7,00
MUNICIPIO	102001	011401001002	07/02/14	-R\$ 2.386,88
MUNICIPIO	102001	011401001002	07/02/14	-R\$ 9,60
MUNICIPIO	102001	011401001002	07/02/14	-R\$ 88,20
MUNICIPIO	102001	011401001002	07/02/14	-R\$ 12,08
MUNICIPIO	102001	011401001002	07/02/14	-R\$ 6,48
MUNICIPIO	102001	011401001002	07/02/14	-R\$ 6,21
MUNICIPIO	102001	011401001002	07/02/14	-R\$ 54,23
MUNICIPIO	102001	011401001002	07/02/14	-R\$ 436,05
MUNICIPIO	102001	011401001002	07/02/14	-R\$ 112,59
CLARO S/A	20722	011401001002	07/02/14	-R\$ 4.553,60
CIA DE GAS DO CEARA	20508	011401001002	07/02/14	-R\$ 7.639,04
TAR MANUT C/C	20802	011401001002	10/02/14	-R\$ 28,90
TAR DOC/TED SISPAG	20802	011401001002	13/02/14	-R\$ 8,50
EDUARDO ALMEIDA DOS	20401	011401001002	13/02/14	-R\$ 500,00
CONSTRUTORA E INCORP	20401	011401001002	13/02/14	-R\$ 400,00



GOVERNO DO
ESTADO DO CEARÁ
Secretaria Especial da Copa 2014

COMPANHIA ENERGETICA	20603	011401001002	13/02/14	-R\$ 16,50
COMERCIAL DE COMBUST	20603	011401001002	13/02/14	-R\$ 2.238,91
SERT ENGENHARIA DE I	21405	011401001002	13/02/14	-R\$ 2.974,33
SERT ENGENHARIA DE I	21405	011401001002	13/02/14	-R\$ 1.009,28
SERT ENGENHARIA DE I	21405	011401001002	13/02/14	-R\$ 578,85
SERT ENGENHARIA DE I	21405	011401001002	13/02/14	-R\$ 1.677,92
SERT ENGENHARIA DE I	21405	011401001002	13/02/14	-R\$ 505,09
SERT ENGENHARIA DE I	21405	011401001002	13/02/14	-R\$ 2.412,00
BACHA & CIA LTDA	20707	011401001002	13/02/14	-R\$ 781,32
TELEMAR NORTE LESTE	20720	011401001002	13/02/14	-R\$ 478,32
VERA CAROLINA BENVEN	20410	011401001002	13/02/14	-R\$ 400,00
VERA CAROLINA BENVEN	20410	011401001002	13/02/14	-R\$ 600,00
QUIRINO EMPRENDIMEN	20526	011401001002	13/02/14	-R\$ 3.272,50
NAELSON E RUTH CONST	21406	011401001002	13/02/14	-R\$ 8.219,58
NAELSON E RUTH CONST	21406	011401001002	13/02/14	-R\$ 13.266,13
REIS & MARTINS INSTI	20311	011401001002	13/02/14	-R\$ 972,80
MARPE CONTADORES ASS	20502	011401001002	13/02/14	-R\$ 4.243,00
EUROCOPIA REPRODUCOE	20513	011401001002	13/02/14	-R\$ 1.227,77
TOTVS S.A.	21002	011401001002	13/02/14	-R\$ 615,76
FORNECEDORA MAQ E EQ	21407	011401001002	13/02/14	-R\$ 3.500,00
SERT ENGENHARIA DE I	21405	011401001002	13/02/14	-R\$ 6.810,00
CAGECE COMP DE AGUA	20702	011401001002	13/02/14	-R\$ 5.879,88
CEARA SPORTING CLUB	20508	011401001002	13/02/14	-R\$ 105.000,00
FERROVIARIO ATLETICO	20508	011401001002	14/02/14	-R\$ 20.000,00
TAR DOC/TED SISPAG	20802	10100201	17/02/14	-R\$ 28,90
TAR DOC/TED SISPAG	20802	011401001002	20/02/14	-R\$ 27,20
SILVIO COSTA ANDRADE	20718	011401001002	20/02/14	-R\$ 295,54
RAPHAEL MESQUITA DOS	20718	011401001002	20/02/14	-R\$ 326,63
CONSELHO REGIONAL DE	21104	011401001002	20/02/14	-R\$ 64,28
CONSELHO REGIONAL DE	21104	011401001002	20/02/14	-R\$ 64,28
CONSELHO REGIONAL DE	21104	011401001002	20/02/14	-R\$ 64,28
COMPANHIA ENERGETICA	20703	011401001002	20/02/14	-R\$ 31,74
MADEIREIRA GEOVANE L	21411	011401001002	20/02/14	-R\$ 277,51
R.L DA SILVA COMERCI	21405	011401001002	20/02/14	-R\$ 3.580,10
R.L DA SILVA COMERCI	21405	011401001002	20/02/14	-R\$ 1.917,50
R.L DA SILVA COMERCI	21405	011401001002	20/02/14	-R\$ 3.832,00
PFD DISTRIBUIDORA DE	21402	011401001002	20/02/14	-R\$ 5.740,00
ENGETERMICA SERV.TER	21405	011401001002	20/02/14	-R\$ 1.123,00
S V COMERCIO DE MATE	21415	011401001002	20/02/14	-R\$ 1.872,00
APIGUANA MAQUINAS E	21402	011401001002	20/02/14	-R\$ 310,80
APIGUANA MAQUINAS E	21402	011401001002	20/02/14	-R\$ 250,00
APIGUANA MAQUINAS E	21402	011401001002	20/02/14	-R\$ 86,60
APIGUANA MAQUINAS E	21402	011401001002	20/02/14	-R\$ 832,00
APIGUANA MAQUINAS E	21402	011401001002	20/02/14	-R\$ 128,50
APIGUANA MAQUINAS E	21402	011401001002	20/02/14	-R\$ 195,00
INSTITUTO BRASILEIRO	20502	011401001002	20/02/14	-R\$ 16.387,50
RECEITA FEDERAL- IR/	103006	011401001002	20/02/14	-R\$ 105,30
INSTITUTO NACIONAL D	203010	011401001002	20/02/14	-R\$ 630,30
R.L DA SILVA COMERCI	20508	011401001002	20/02/14	-R\$ 1.831,39
MIDIA EXTERNA E SONO	20513	011401001002	20/02/14	-R\$ 243,02
INSTITUTO NACIONAL D	203010	011401001002	20/02/14	-R\$ 1.149,02
A KAROLINY C CARVALH	20508	011401001002	20/02/14	-R\$ 1.775,53
RECEITA FEDERAL- IR/	103006	011401001002	20/02/14	-R\$ 45,00
MACHADO E MACHADO AD	20501	011401001002	20/02/14	-R\$ 2.955,00
RECEITA FEDERAL- IR/	103006	011401001002	20/02/14	-R\$ 29,85
JOSE HUDSON DA COSTA	20508	011401001002	20/02/14	-R\$ 882,00
RECEITA FEDERAL- IR/	103006	011401001002	20/02/14	-R\$ 52,50
ENGETERMICA SERV.TER	20508	011401001002	20/02/14	-R\$ 427,50
INSTITUTO NACIONAL D	203010	011401001002	20/02/14	-R\$ 2.502,50



GOVERNO DO
ESTADO DO CEARÁ
Secretaria Especial da Copa 2014

RECEITA FEDERAL- IR/	103006	011401001002	20/02/14	-R\$ 650,00
PRIMARE ENGENHARIA L	21406	011401001002	20/02/14	-R\$ 12.648,87
PRIMARE ENGENHARIA L	21406	011401001002	20/02/14	-R\$ 6.917,61
INSTITUTO NACIONAL D	203010	011401001002	20/02/14	-R\$ 3.150,68
RECEITA FEDERAL- IR/	103006	011401001002	20/02/14	-R\$ 716,06
PF D DISTRIBUIDORA DE	21406	011401001002	20/02/14	-R\$ 2.748,90
INSTITUTO NACIONAL D	203010	011401001002	20/02/14	-R\$ 102,90
RECEITA FEDERAL- IR/	103006	011401001002	20/02/14	-R\$ 87,21
CASABLANCA TURISMO E	20728	011401001002	20/02/14	-R\$ 1.903,33
CASABLANCA TURISMO E	20728	011401001002	20/02/14	-R\$ 1.082,75
CASABLANCA TURISMO E	20709	011401001002	20/02/14	-R\$ 421,14
R.C. BRAGA DE SOUSA	21407	011401001002	20/02/14	-R\$ 896,00
REAL CONSULTORIA E A	20401	011401001002	20/02/14	-R\$ 3.239,45
TAR DOC/TED SISPAG	20802	011401001002	27/02/14	-R\$ 3,40
CIL COMERCIO DE INFO	20506	011401001002	27/02/14	-R\$ 1.787,11
CONSELHO REGIONAL DE	21104	011401001002	27/02/14	-R\$ 3.130,04
AIG SEGUROS BRASIL S	21106	011401001002	27/02/14	-R\$ 1.759,31
AIG SEGUROS BRASIL S	20611	011401001002	27/02/14	-R\$ 23.839,17
CLEAN SYSTEM COMERCI	20706	011401001002	27/02/14	-R\$ 3.252,40
CHURRASCARIA E PIZZA	20718	011401001002	27/02/14	-R\$ 366,30
MOB SERVICOS DE TELE	20723	011401001002	27/02/14	-R\$ 3.100,00
COMERCIAL DE COMBUST	20603	011401001002	27/02/14	-R\$ 3.512,09
GRUPO EVENTOS ESPORT	20502	011401001002	27/02/14	-R\$ 6.563,70
NEIL ARMSTRONG ADRIA	20508	011401001002	27/02/14	-R\$ 1.548,00
RECEITA FEDERAL- IR/	102002	011401001002	27/02/14	-R\$ 422,50
RECEITA FEDERAL- IR/	102003	011401001002	27/02/14	-R\$ 1.950,00
RECEITA FEDERAL- IR/	CSLL	011401001002	27/02/14	-R\$ 650,00
RECEITA FEDERAL- IR/	102002	011401001002	27/02/14	-R\$ 551,09
RECEITA FEDERAL- IR/	102003	011401001002	27/02/14	-R\$ 2.543,50
RECEITA FEDERAL- IR/	CSLL	011401001002	27/02/14	-R\$ 847,83
SAFE SEGURANCA LTDA	20526	011401001002	27/02/14	-R\$ 20.000,00
LASER QUALITY COMERC	20508	011401001005	27/02/14	-R\$ 343,00
RECEITA FEDERAL- IR/	102002	011401001002	27/02/14	-R\$ 310,29
RECEITA FEDERAL- IR/	102003	011401001002	27/02/14	-R\$ 1.432,13
RECEITA FEDERAL- IR/	CSLL	011401001002	27/02/14	-R\$ 477,38
CASABLANCA TURISMO E	20709	011401001002	27/02/14	-R\$ 265,93
RECEITA FEDERAL- IR/	102002	011401001002	27/02/14	-R\$ 56,69
RECEITA FEDERAL- IR/	102003	011401001002	27/02/14	-R\$ 261,63
RECEITA FEDERAL- IR/	CSLL	011401001002	27/02/14	-R\$ 87,21
EMPRESA DE TECNOLOGI	20723	011401001002	27/02/14	-R\$ 51,36
COMPANHIA ENERGETICA	20703	011401001002	27/02/14	-R\$ 23.196,66
COMPANHIA ENERGETICA	20703	011401001002	27/02/14	-R\$ 107.429,35
R.H.P. RENT A CAR LO	20601	011401001002	27/02/14	-R\$ 7.854,48
THIAGO CUNHA JUCA	21407	011401001002	27/02/14	-R\$ 2.804,24
CASABLANCA TURISMO E	20709	011401001002	27/02/14	-R\$ 2.084,95
CASABLANCA TURISMO E	20709	011401001002	27/02/14	-R\$ 570,40
FRANCISCA HELENA LIM	20401	011401001002	27/02/14	-R\$ 540,00
EMPRESA BRASILEIRA D	20720	011401001002	27/02/14	-R\$ 1.473,80
TAR CONTA INATIVA	20802	011401001002	05/03/14	-R\$ 50,00
TAR DOC/TED SISPAG	20802	011401001002	07/03/14	-R\$ 10,20
SILVIO COSTA ANDRADE	20718	011401001002	07/03/14	-R\$ 448,92
AIG SEGUROS BRASIL S	21106	011401001002	07/03/14	-R\$ 2.986,56
AIG SEGUROS BRASIL S	20611	011401001002	07/03/14	-R\$ 40.468,11
CIA DE GAS DO CEARA	20706	011401001002	07/03/14	-R\$ 637,19
CIA DE GAS DO CEARA	20706	011401001002	07/03/14	-R\$ 856,52
J LAURO BARROS - EPP	21405	011401001002	07/03/14	-R\$ 1.750,00
C P N CHAPAS PERFURA	21402	011401001002	07/03/14	-R\$ 4.851,00
MB COMERCIO DE MATER	21405	011401001002	07/03/14	-R\$ 153,20
ARAUJO CABRAL & ALVE	21405	011401001002	07/03/14	-R\$ 718,18



GOVERNO DO
ESTADO DO CEARÁ
Secretaria Especial da Copa 2014

ARAUJO CABRAL & ALVE	21411	011401001002	07/03/14	-R\$ 145,90
CARMEHIL - COMERCIAL	21415	011401001002	07/03/14	-R\$ 414,00
QUIRINO EMPREENDIMEN	20508	011401001002	07/03/14	-R\$ 21.254,25
SAFE SEGURANCA LTDA	20526	011401001002	07/03/14	-R\$ 77.639,25
YASSER HOLANDA ADVOG	20501	011401001002	07/03/14	-R\$ 362,00
TEC-HIDRO LABORATORI	21406	011401001002	07/03/14	-R\$ 1.187,50
TEC-HIDRO LABORATORI	20508	011401001002	07/03/14	-R\$ 3.909,02
THYSSENKRUPP ELEVADO	20508	011401001002	07/03/14	-R\$ 7.792,21
BRASLIMP TRANSPORTES	20508	011401001002	07/03/14	-R\$ 2.068,55
CIA DE GAS DO CEARA	20508	011401001002	07/03/14	-R\$ 6.803,62
TRES CORACOES ALIMEN	20706		07/03/14	-R\$ 95,61
OFFICE PLAZA BUSINES	20401	011401001002	10/03/14	-R\$ 335,00
PREFEITURA MUNICIPAL	20714	011401001002	10/03/14	-R\$ 346,62
SINDICATO DA INDUSTR	21104	011401001002	10/03/14	-R\$ 270,55
ARENA CASTELAO OPERA	21402	011401001002	10/03/14	-R\$ 2.813,37
PREFEITURA MUNICIPAL	102001	011401001002	10/03/14	-R\$ 250,00
PREFEITURA MUNICIPAL	102001	011401001002	10/03/14	-R\$ 1.264,07
MUNICIPIO	102001	011401001002	10/03/14	-R\$ 862,50
MUNICIPIO	102001	011401001002	10/03/14	-R\$ 351,00
MUNICIPIO	102001	011401001002	10/03/14	-R\$ 72,00
MUNICIPIO	102001	011401001002	10/03/14	-R\$ 221,75
MUNICIPIO	102001	011401001002	10/03/14	-R\$ 88,51
MUNICIPIO	102001	011401001002	10/03/14	-R\$ 6,98
MUNICIPIO	102001	011401001002	10/03/14	-R\$ 18,00
MUNICIPIO	102001	011401001002	10/03/14	-R\$ 175,00
MUNICIPIO	102001	011401001002	10/03/14	-R\$ 1.275,00
MUNICIPIO	102001	011401001002	10/03/14	-R\$ 22,50
MUNICIPIO	102001	011401001002	10/03/14	-R\$ 3.250,00
MUNICIPIO	102001	011401001002	10/03/14	-R\$ 269,49
MUNICIPIO	102001	011401001002	10/03/14	-R\$ 434,95
MUNICIPIO	102001	011401001002	10/03/14	-R\$ 1.695,67
MUNICIPIO	102001	011401001002	10/03/14	-R\$ 2.400,47
MUNICIPIO	102001	011401001002	10/03/14	-R\$ 51,20
MUNICIPIO	102001	011401001002	10/03/14	-R\$ 5,42
MUNICIPIO	102001	011401001002	10/03/14	-R\$ 30,32
MUNICIPIO	102001	011401001002	10/03/14	-R\$ 62,50
MUNICIPIO	102001	011401001002	10/03/14	-R\$ 205,74
MUNICIPIO	102001	011401001005	10/03/14	-R\$ 7,00
MUNICIPIO	102001	011401001002	10/03/14	-R\$ 741,00
MUNICIPIO	102001	011401001002	10/03/14	-R\$ 405,25
MUNICIPIO	102001	011401001002	10/03/14	-R\$ 2.386,88
MUNICIPIO	102001	011401001002	10/03/14	-R\$ 9,60
MUNICIPIO	102001	011401001002	10/03/14	-R\$ 78,00
MUNICIPIO	102001	011401001002	10/03/14	-R\$ 19,22
MUNICIPIO	102001	011401001002	10/03/14	-R\$ 11,98
MUNICIPIO	102001	011401001002	10/03/14	-R\$ 9,94
MUNICIPIO	102001	011401001002	10/03/14	-R\$ 436,05
MUNICIPIO	102001	011401001002	10/03/14	-R\$ 17,28
MUNICIPIO	102001	011401001002	10/03/14	-R\$ 417,68
MUNICIPIO	102001	011401001002	10/03/14	-R\$ 108,87
TARIFA MANUT. C/C.	20802	011401001002	12/03/14	-R\$ 28,90
SINDICATO DA INDUSTR	20726	011401001002	12/03/14	-R\$ 882,06
SINDICATO DA INDUSTR	20206	011401001002	12/03/14	-R\$ 32.636,18
TAR DOC/TED SISPAG	20802	011401001002	13/03/14	-R\$ 13,60
FORTALEZA CARTORIO D	20902	011401001002	13/03/14	-R\$ 132,10
PREFEITURA MUNICIPAL	20714	011401001002	13/03/14	-R\$ 50,22
GRAMADOS COMERCIO DE	21402	011401001002	13/03/14	-R\$ 5.730,00
CDAM CENTRO DE DISTR	20706	011401001002	13/03/14	-R\$ 625,50
COMERCIAL DE COMBUST	20513	011401001002	13/03/14	-R\$ 2.174,45



GOVERNO DO
ESTADO DO CEARÁ
Secretaria Especial da Copa 2014

A PORQUINHA - PARAFU	21402	011401001002	13/03/14	-R\$ 537,00
MARIA JOSE DE PAIVA	21402	011401001002	13/03/14	-R\$ 1.241,20
S V COMERCIO DE MATE	21415	011401001002	13/03/14	-R\$ 440,90
S V COMERCIO DE MATE	21415	011401001002	13/03/14	-R\$ 2.288,95
S V COMERCIO DE MATE	21415	011401001002	13/03/14	-R\$ 840,70
S V COMERCIO DE MATE	21415	011401001002	13/03/14	-R\$ 710,00
S V COMERCIO DE MATE	21415	011401001002	13/03/14	-R\$ 424,11
CARMEHIL - COMERCIAL	21415	011401001002	13/03/14	-R\$ 1.326,00
CARMEHIL - COMERCIAL	21415	011401001002	13/03/14	-R\$ 252,69
CARMEHIL - COMERCIAL	21415	011401001002	13/03/14	-R\$ 441,90
CARMEHIL - COMERCIAL	21415	011401001002	13/03/14	-R\$ 2.682,55
APIGUANA MAQUINAS E	21411	011401001002	13/03/14	-R\$ 407,00
APIGUANA MAQUINAS E	21411	011401001002	13/03/14	-R\$ 500,00
BARROS COMUNICACAO V	21402	011401001002	13/03/14	-R\$ 360,00
MONALIZA SANTOS RODR	20508	011401001002	13/03/14	-R\$ 1.346,40
GRAMADOS COMERCIO DE	21406	011401001002	13/03/14	-R\$ 4.591,45
GREENLEAF PROJETOS E	21406	011401001002	13/03/14	-R\$ 57.281,25
RECEITA FEDERAL- IR/	102002	011401001002	13/03/14	-R\$ 780,15
RECEITA FEDERAL- IR/	102003	011401001002	13/03/14	-R\$ 3.600,71
RECEITA FEDERAL- IR/	CSLL	011401001002	13/03/14	-R\$ 1.200,24
REIS & MARTINS INSTI	20311	011401001002	13/03/14	-R\$ 972,80
BARROS COMUNICACAO V	20508	011401001002	13/03/14	-R\$ 134,58
STEMAC SA GRUPOS GER	20508	011401001002	13/03/14	-R\$ 576,01
MARPE CONTADORES ASS	20508	011401001002	13/03/14	-R\$ 4.243,00
RECEITA FEDERAL- IR/	102002	011401001002	13/03/14	-R\$ 96,33
RECEITA FEDERAL- IR/	102003	011401001002	13/03/14	-R\$ 444,60
RECEITA FEDERAL- IR/	CSLL	011401001002	13/03/14	-R\$ 148,20
RECEITA FEDERAL- IR/	102002	011401001002	13/03/14	-R\$ 52,68
RECEITA FEDERAL- IR/	102003	011401001002	13/03/14	-R\$ 243,15
RECEITA FEDERAL- IR/	CSLL	011401001002	13/03/14	-R\$ 81,05
ALISSON SOUSA DE ALM	21406	011401001002	13/03/14	-R\$ 470,40
ALISSON SOUSA DE ALM	21406	011401001002	13/03/14	-R\$ 3.822,00
MAPA IMPRESSAO DIGIT	20513	011401001002	13/03/14	-R\$ 621,58
TOTVS S.A.	20723	011401001002	13/03/14	-R\$ 615,76
FORNECEDORA MAQ E EQ	21407	011401001002	13/03/14	-R\$ 3.500,00
START COMERCIO E SER	21407	011401001002	13/03/14	-R\$ 296,85
SERT ENGENHARIA DE I	21405	011401001002	13/03/14	-R\$ 6.810,00
LUCIA DE FATIMA COST	20701		13/03/14	-R\$ 1.826,96
TAR DOC/TED SISPAG	20802	011401001002	17/03/14	-R\$ 13,60
RECEITA FEDERAL- IR/	103006	011401001002	20/03/14	-R\$ 105,30
RECEITA FEDERAL- IR/	103006	011401001002	20/03/14	-R\$ 21,60
INSTITUTO NACIONAL D	203010	011401001002	20/03/14	-R\$ 630,30
RECEITA FEDERAL- IR/	103006	011401001002	20/03/14	-R\$ 45,00
RECEITA FEDERAL- IR/	103006	011401001002	20/03/14	-R\$ 52,50
INSTITUTO NACIONAL D	203010	011401001002	20/03/14	-R\$ 1.402,50
RECEITA FEDERAL- IR/	103006	011401001002	20/03/14	-R\$ 382,50
INSTITUTO NACIONAL D	203010	011401001002	20/03/14	-R\$ 796,25
RECEITA FEDERAL- IR/	103006	011401001002	20/03/14	-R\$ 650,00
INSTITUTO NACIONAL D	203010	011401001002	20/03/14	-R\$ 494,07
INSTITUTO NACIONAL D	203010	011401001002	20/03/14	-R\$ 797,42
INSTITUTO NACIONAL D	203010	011401001002	20/03/14	-R\$ 9.326,18
RECEITA FEDERAL- IR/	103006	011401001002	20/03/14	-R\$ 847,83
INSTITUTO NACIONAL D	203010	011401001002	20/03/14	-R\$ 13.202,60
RECEITA FEDERAL- IR/	103006	011401001002	20/03/14	-R\$ 1.200,24
INSTITUTO NACIONAL D	203010	011401001002	20/03/14	-R\$ 518,70
RECEITA FEDERAL- IR/	103006	011401001002	20/03/14	-R\$ 222,30
INSTITUTO NACIONAL D	203010	011401001002	20/03/14	-R\$ 283,68
RECEITA FEDERAL- IR/	103006	011401001002	20/03/14	-R\$ 121,58
INSTITUTO NACIONAL D	203010	011401001002	20/03/14	-R\$ 3.150,68



GOVERNO DO
ESTADO DO CEARÁ
Secretaria Especial da Copa 2014

RECEITA FEDERAL- IR/	103006	011401001002	20/03/14	-R\$ 716,06
RECEITA FEDERAL- IR/	103006	011401001002	20/03/14	-R\$ 87,21
RECEITA FEDERAL- IR/	103006	011401001002	20/03/14	-R\$ 83,54
FERROVIARIO ATLETICO	20508	011401001002	20/03/14	-R\$ 20.000,00
TAR DOC/TED SISPAG	20802	011401001002	21/03/14	-R\$ 25,50
IRON PETER CRUZ DE A	20506	011401001002	21/03/14	-R\$ 500,00
CONSTRUTORA E INCORP	20401	011401001002	21/03/14	-R\$ 400,00
EDUARDO ALMEIDA DOS	20401	011401001002	21/03/14	-R\$ 500,00
CONDOMINIO EDIFICIO	20401	011401001002	21/03/14	-R\$ 1.207,14
CASABLANCA TURISMO E	20709	011401001002	21/03/14	-R\$ 1.420,77
CASABLANCA TURISMO E	20709	011401001002	21/03/14	-R\$ 1.702,64
CARMEHIL - COMERCIAL	21415	011401001002	21/03/14	-R\$ 370,80
VERA CAROLINA BENVEN	20410	011401001002	21/03/14	-R\$ 1.000,00
JUDAH SERVICOS DE EN	20502	011401001002	21/03/14	-R\$ 2.356,20
MACHADO E MACHADO AD	20501	011401001002	21/03/14	-R\$ 2.955,00
QUIRINO EMPRENDIMEN	20526	011401001002	21/03/14	-R\$ 3.272,50
JORGE F SAADE-ME	21406	011401001002	21/03/14	-R\$ 36.877,20
GRAPHIL SERVICOS GRA	20513	011401001002	21/03/14	-R\$ 246,96
THYSSENKRUPP ELEVADO	21412	011401001002	21/03/14	-R\$ 312,24
THYSSENKRUPP ELEVADO	21412	011401001002	21/03/14	-R\$ 7.463,83
FELIPE ALVES DE MENE	21406	011401001002	21/03/14	-R\$ 4.092,00
ANTONIO JOSE BARBOSA	20601	011401001002	21/03/14	-R\$ 500,00
START COMERCIO E SER	21407	011401001002	21/03/14	-R\$ 774,75
CLARO S/A	20722	011401001002	21/03/14	-R\$ 3.795,09
R.C. BRAGA DE SOUSA	21407	011401001002	21/03/14	-R\$ 896,00
CEARA SPORTING CLUB	20508	011401001002	21/03/14	-R\$ 105.000,00
CEARA SPORTING CLUB	20508	011401001002	21/03/14	-R\$ 10.000,00
CEARA SPORTING CLUB	20508	011401001002	21/03/14	-R\$ 10.000,00
IRON PETER CRUZ DE A	20506	011401001002	22/03/14	-R\$ 500,00
TAR DOC/TED SISPAG	20802	011401001002	27/03/14	-R\$ 10,20
RAPHAEL MESQUITA DOS	20405	011401001002	27/03/14	-R\$ 262,00
RAPHAEL MESQUITA DOS	20405	011401001002	27/03/14	-R\$ 468,25
TELEMAR NORTE LESTE	20720	011401001002	27/03/14	-R\$ 324,63
CHURRASCARIA E PIZZA	20718	011401001002	27/03/14	-R\$ 580,16
COMERCIAL DE MADEIRA	21402	011401001002	27/03/14	-R\$ 300,00
COMERCIAL DE COMBUST	20603	011401001002	27/03/14	-R\$ 2.359,48
MARIA JOSE DE PAIVA	21402	011401001002	27/03/14	-R\$ 399,90
CARMEHIL - COMERCIAL	21415	011401001002	27/03/14	-R\$ 570,66
BACHA & CIA LTDA	20707	011401001002	27/03/14	-R\$ 725,93
VERA CAROLINA BENVEN	20410	011401001002	27/03/14	-R\$ 2.850,00
GRUPO EVENTOS ESPORT	20502	011401001002	27/03/14	-R\$ 6.563,70
RECEITA FEDERAL- IR/	102002	011401001002	27/03/14	-R\$ 165,75
RECEITA FEDERAL- IR/	102003	011401001002	27/03/14	-R\$ 765,00
RECEITA FEDERAL- IR/	CSLL	011401001002	27/03/14	-R\$ 255,00
RECEITA FEDERAL- IR/	102002	011401001002	27/03/14	-R\$ 422,50
RECEITA FEDERAL- IR/	102003	011401001002	27/03/14	-R\$ 1.950,00
RECEITA FEDERAL- IR/	CSLL	011401001002	27/03/14	-R\$ 650,00
SAFE SEGURANCA LTDA	20526	011401001002	27/03/14	-R\$ 83.305,30
LASER QUALITY COMERC	20508	011401001005	27/03/14	-R\$ 343,00
GRAPHIL SERVICOS GRA	20513	011401001002	27/03/14	-R\$ 72,10
RECEITA FEDERAL- IR/	102002	011401001002	27/03/14	-R\$ 56,69
RECEITA FEDERAL- IR/	102003	011401001002	27/03/14	-R\$ 261,63
RECEITA FEDERAL- IR/	CSLL	011401001002	27/03/14	-R\$ 87,21
COMPANHIA ENERGETICA	20703	011401001002	27/03/14	-R\$ 128.450,32
THIAGO CUNHA JUCA	21407	011401001002	27/03/14	-R\$ 922,52
CASABLANCA TURISMO E	20709	011401001002	27/03/14	-R\$ 980,40
FRANCISCA HELENA LIM	20401	011401001002	27/03/14	-R\$ 570,00
MOB SERVICOS DE TELE	20723	011401001002	28/03/14	-R\$ 3.100,00
COMPANHIA ENERGETICA	20703	011401001002	28/03/14	-R\$ 22.318,66



GOVERNO DO
ESTADO DO CEARÁ
Secretaria Especial da Copa 2014

REAL CONSULTORIA E A	20401	011401001002	28/03/14	-R\$ 3.239,45
TAR CONTA INATIVA	20802	011401001002	01/04/14	-R\$ 50,00
TAR DOC/TED SISPAG	20802	011401001002	03/04/14	-R\$ 15,30
NORA COM. IMPORTACAO	20506	011401001002	03/04/14	-R\$ 38.950,00
FORTALEZA CARTORIO D	20902	011401001002	03/04/14	-R\$ 105,90
PREFEITURA MUNICIPAL	20714	011401001002	03/04/14	-R\$ 49,73
PREFEITURA MUNICIPAL	20714	011401001002	03/04/14	-R\$ 346,62
SILVIO COSTA ANDRADE	20504	011401001002	03/04/14	-R\$ 847,26
AIG SEGUROS BRASIL S	21106	011401001002	03/04/14	-R\$ 1.759,33
AIG SEGUROS BRASIL S	21106	011401001002	03/04/14	-R\$ 2.986,55
AIG SEGUROS BRASIL S	20611	011401001002	03/04/14	-R\$ 23.839,18
AIG SEGUROS BRASIL S	20611	011401001002	03/04/14	-R\$ 40.468,10
TELEMAR NORTE LESTE	20720	011401001002	03/04/14	-R\$ 7,69
COMPANHIA ENERGETICA	20703	011401001002	03/04/14	-R\$ 16,85
CDAM CENTRO DE DISTR	20706	011401001002	03/04/14	-R\$ 468,00
TECMONT - TECNICA E	20508	011401001002	03/04/14	-R\$ 22.355,91
NEIL ARMSTRONG ADRIA	20505	011401001002	03/04/14	-R\$ 1.013,00
GREENLEAF PROJETOS E	20508	011401001002	03/04/14	-R\$ 57.281,25
YASSER HOLANDA AVOG	20501	011401001002	03/04/14	-R\$ 362,00
TEC-HIDRO LABORATORI	20508	011401001002	03/04/14	-R\$ 1.187,50
PRIMARE ENGENHARIA L	20508	011401001002	03/04/14	-R\$ 12.648,87
PRIMARE ENGENHARIA L	20508	011401001002	03/04/14	-R\$ 6.917,61
PRIMARE ENGENHARIA L	20508	011401001002	03/04/14	-R\$ 6.917,61
BRASLIMP TRANSPORTES	20508	011401001002	03/04/14	-R\$ 1.277,03
ANTONIO JOSE BARBOSA	20601	011401001002	03/04/14	-R\$ 500,00
R.H.P. RENT A CAR LO	20601	011401001002	03/04/14	-R\$ 7.660,00
START COMERCIO E SER	21407	011401001002	03/04/14	-R\$ 473,40
EMPRESA BRASILEIRA D	20720	011401001002	03/04/14	-R\$ 1.474,39
TAR MANUT C/C	20802	011401001002	08/04/14	-R\$ 28,90
RAPHAEL MESQUITA DOS	20405	011401001002	09/04/14	-R\$ 207,00
CONDOMINIO EDIFICIO	20401	011401001002	09/04/14	-R\$ 1.180,00
OFFICE PLAZA BUSINES	20401	011401001002	09/04/14	-R\$ 335,00
EDUARDO ALMEIDA DOS	20401	011401001002	09/04/14	-R\$ 500,00
CASABLANCA TURISMO E	20709	011401001002	09/04/14	-R\$ 1.148,31
TELEMAR NORTE LESTE	20720	011401001002	09/04/14	-R\$ 507,56
CIA DE GAS DO CEARA	20706	011401001002	09/04/14	-R\$ 98,41
CIA DE GAS DO CEARA	20706	011401001002	09/04/14	-R\$ 820,49
PREFEITURA MUNICIPAL	102001	011401001002	09/04/14	-R\$ 250,00
PREFEITURA MUNICIPAL	102001	011401001002	09/04/14	-R\$ 1.073,96
GRAMADOS COMERCIO DE	21402	011401001002	09/04/14	-R\$ 5.730,00
KEPCO IMPORTACAO E D	21402	011401001002	09/04/14	-R\$ 724,32
R.L DA SILVA COMERCI	21405	011401001002	09/04/14	-R\$ 7.222,48
COMERCIAL DE COMBUST	20603	011401001002	09/04/14	-R\$ 2.892,79
ARAUJO CABRAL & ALVE	21405	011401001002	09/04/14	-R\$ 497,10
ARAUJO CABRAL & ALVE	21405	011401001002	09/04/14	-R\$ 118,90
MB COMERCIO MATERIAL	21402	011401001002	09/04/14	-R\$ 659,70
MB COMERCIO MATERIAL	21402	011401001002	09/04/14	-R\$ 1.157,89
SERT ENGENHARIA DE I	21405	011401001002	09/04/14	-R\$ 267,16
PARAMEDICO MATERIAL	21402	011401001002	09/04/14	-R\$ 585,00
MUNICIPIO	102001	011401001002	09/04/14	-R\$ 513,93
VERA CAROLINA BENVEN	20410	011401001002	09/04/14	-R\$ 1.000,00
MUNICIPIO	102001	011401001002	09/04/14	-R\$ 351,00
GRAMADOS COMERCIO DE	20508	011401001002	09/04/14	-R\$ 4.591,45
MUNICIPIO	102001	011401001002	09/04/14	-R\$ 221,75
R.L DA SILVA COMERCI	20508	011401001002	09/04/14	-R\$ 762,80
MUNICIPIO	102001	011401001002	09/04/14	-R\$ 37,20
MUNICIPIO	102001	011401001002	09/04/14	-R\$ 126,00
JOSE HUDSON DA COSTA	20508	011401001002	09/04/14	-R\$ 1.179,72
MUNICIPIO	102001	011401001002	09/04/14	-R\$ 24,08



GOVERNO DO
ESTADO DO CEARÁ
Secretaria Especial da Copa 2014

MUNICIPIO	102001	011401001002	09/04/14	-R\$ 175,00
MUNICIPIO	102001	011401001002	09/04/14	-R\$ 3.250,00
NAELSON E RUTH CONST	20508	011401001002	09/04/14	-R\$ 6.180,00
MUNICIPIO	102001	011401001002	09/04/14	-R\$ 202,63
MUNICIPIO	102001	011401001002	09/04/14	-R\$ 2.048,07
MUNICIPIO	102001	011401001002	09/04/14	-R\$ 51,20
REIS & MARTINS INSTI	20311	011401001002	09/04/14	-R\$ 594,70
RVB COMERCIO E SERVI	20508	011401001002	09/04/14	-R\$ 14.316,50
MUNICIPIO	102001	011401001002	09/04/14	-R\$ 753,50
MARPE CONTADORES ASS	20502	011401001002	09/04/14	-R\$ 4.243,00
MUNICIPIO	102001	011401001002	09/04/14	-R\$ 62,50
TEC-HIDRO LABORATORI	20508	011401001002	09/04/14	-R\$ 3.338,92
MUNICIPIO	102001	011401001002	09/04/14	-R\$ 175,73
MUNICIPIO	102001	011401001005	09/04/14	-R\$ 7,00
PRIMARE ENGENHARIA L	20508	011401001002	09/04/14	-R\$ 853,50
MUNICIPIO	102001	011401001002	09/04/14	-R\$ 50,00
JORGE F SAADE-ME	20508	011401001002	09/04/14	-R\$ 37.115,88
MUNICIPIO	102001	011401001002	09/04/14	-R\$ 2.386,88
MUNICIPIO	102001	011401001002	09/04/14	-R\$ 741,00
PRIMARE ENGENHARIA L	20508	011401001002	09/04/14	-R\$ 12.648,87
MUNICIPIO	102001	011401001002	09/04/14	-R\$ 741,00
MUNICIPIO	102001	011401001002	09/04/14	-R\$ 405,25
MUNICIPIO	102001	011401001002	09/04/14	-R\$ 405,25
ALISSON SOUSA DE ALM	20508	011401001002	09/04/14	-R\$ 470,40
MUNICIPIO	102001	011401001002	09/04/14	-R\$ 9,60
CASABLANCA TURISMO E	20709	011401001002	09/04/14	-R\$ 137,01
MUNICIPIO	102001	011401001002	09/04/14	-R\$ 6,68
CASABLANCA TURISMO E	20709	011401001002	09/04/14	-R\$ 63,44
MUNICIPIO	102001	011401001002	09/04/14	-R\$ 3,09
MUNICIPIO	102001	011401001002	09/04/14	-R\$ 2,90
GRAPHIL SERVICOS GRA	20513	011401001002	09/04/14	-R\$ 112,90
MUNICIPIO	102001	011401001002	09/04/14	-R\$ 4,55
GRAPHIL SERVICOS GRA	20513	011401001002	09/04/14	-R\$ 28,38
THYSSENKRUPP ELEVADO	20508	011401001002	09/04/14	-R\$ 7.792,21
MUNICIPIO	102001	011401001002	09/04/14	-R\$ 436,05
MUNICIPIO	102001	011401001002	09/04/14	-R\$ 29,31
MUNICIPIO	102001	011401001002	09/04/14	-R\$ 67,21
TOTVS S.A.	20723	011401001002	09/04/14	-R\$ 615,76
CLARO S/A	20722	011401001002	09/04/14	-R\$ 3.155,84
CIA DE GAS DO CEARA	20706	011401001002	09/04/14	-R\$ 7.714,68
DOC/TED PESSOAL	20802	011401001002	11/04/14	-R\$ 13,15
TAR DOC/TED SISPAG	20802	011401001002	15/04/14	-R\$ 23,80
STADIA BRASIL ARENAS	20506	011401001002	15/04/14	-R\$ 110.000,00
RECEITA FEDERAL- IR/	102002	011401001002	15/04/14	-R\$ 665,62
RECEITA FEDERAL- IR/	102003	011401001002	15/04/14	-R\$ 3.072,11
RECEITA FEDERAL- IR/	CSLL	011401001002	15/04/14	-R\$ 1.024,04
RECEITA FEDERAL- IR/	102002	011401001002	15/04/14	-R\$ 310,29
RECEITA FEDERAL- IR/	102003	011401001002	15/04/14	-R\$ 1.432,13
RECEITA FEDERAL- IR/	CSLL	011401001002	15/04/14	-R\$ 477,38
RECEITA FEDERAL- IR/	102002	011401001002	15/04/14	-R\$ 2,25
RECEITA FEDERAL- IR/	102003	011401001002	15/04/14	-R\$ 10,37
RECEITA FEDERAL- IR/	CSLL	011401001002	15/04/14	-R\$ 3,46
RECEITA FEDERAL- IR/	102002	011401001002	15/04/14	-R\$ 54,30
RECEITA FEDERAL- IR/	102003	011401001002	15/04/14	-R\$ 250,61
RECEITA FEDERAL- IR/	CSLL	011401001002	15/04/14	-R\$ 83,54
TAR DOC/TED SISPAG	20802	011401001002	17/04/14	-R\$ 18,70
ARTE PRODUcoes DE EV	20504	011401001002	17/04/14	-R\$ 840,00
ARTE PRODUcoes DE EV	20504	011401001002	17/04/14	-R\$ 4.400,00
HUMBERTO DE LIMA HEN	20506	011401001002	17/04/14	-R\$ 600,00



GOVERNO DO
ESTADO DO CEARÁ
Secretaria Especial da Copa 2014

HUMBERTO DE LIMA HEN	20504	011401001002	17/04/14	-R\$ 760,00
CONSTRUTORA E INCORP	20401	011401001002	17/04/14	-R\$ 400,00
SINDICATO DA INDUSTR	21104	011401001002	17/04/14	-R\$ 270,55
COMPANHIA ENERGETICA	20703	011401001002	17/04/14	-R\$ 24,33
WALY INDUSTRIA DE CO	20410	011401001002	17/04/14	-R\$ 1.440,00
INSTITUTO NACIONAL D	203010	011401001002	17/04/14	-R\$ 2.826,61
VERA CAROLINA BENVEN	20410	011401001002	17/04/14	-R\$ 8.650,00
RECEITA FEDERAL- IR/	103006	011401001002	17/04/14	-R\$ 105,30
INSTITUTO NACIONAL D	203010	011401001002	17/04/14	-R\$ 630,30
FELIPE ALVES DE MENE	21406	011401001002	17/04/14	-R\$ 3.272,00
RECEITA FEDERAL- IR/	103006	011401001002	17/04/14	-R\$ 37,80
RECEITA FEDERAL- IR/	103006	011401001002	17/04/14	-R\$ 45,00
MACHADO E MACHADO AD	20501	011401001002	17/04/14	-R\$ 2.955,00
RECEITA FEDERAL- IR/	103006	011401001002	17/04/14	-R\$ 52,50
QUIRINO EMPREENDIMEN	20526	011401001002	17/04/14	-R\$ 3.272,50
INSTITUTO NACIONAL D	203010	011401001002	17/04/14	-R\$ 796,25
RECEITA FEDERAL- IR/	103006	011401001002	17/04/14	-R\$ 650,00
INSTITUTO NACIONAL D	203010	011401001002	17/04/14	-R\$ 371,47
INSTITUTO NACIONAL D	203010	011401001002	17/04/14	-R\$ 11.264,39
RECEITA FEDERAL- IR/	103006	011401001002	17/04/14	-R\$ 1.024,04
LASER QUALITY COMERC	20508	011401001005	17/04/14	-R\$ 343,00
INSTITUTO NACIONAL D	203010	011401001002	17/04/14	-R\$ 35,00
RECEITA FEDERAL- IR/	103006	011401001002	17/04/14	-R\$ 15,00
INSTITUTO NACIONAL D	203010	011401001002	17/04/14	-R\$ 3.150,68
RECEITA FEDERAL- IR/	103006	011401001002	17/04/14	-R\$ 477,38
INSTITUTO NACIONAL D	203010	011401001002	17/04/14	-R\$ 518,70
RECEITA FEDERAL- IR/	103006	011401001002	17/04/14	-R\$ 222,30
INSTITUTO NACIONAL D	203010	011401001002	17/04/14	-R\$ 518,70
RECEITA FEDERAL- IR/	103006	011401001002	17/04/14	-R\$ 222,30
INSTITUTO NACIONAL D	203010	011401001002	17/04/14	-R\$ 283,68
RECEITA FEDERAL- IR/	103006	011401001002	17/04/14	-R\$ 121,58
INSTITUTO NACIONAL D	203010	011401001002	17/04/14	-R\$ 283,68
RECEITA FEDERAL- IR/	103006	011401001002	17/04/14	-R\$ 121,58
RECEITA FEDERAL- IR/	103006	011401001002	17/04/14	-R\$ 87,21
INSTITUTO NACIONAL D	203010	011401001002	17/04/14	-R\$ 107,49
R.H.P. RENT A CAR LO	20601	011401001002	17/04/14	-R\$ 19.578,52
THIAGO CUNHA JUCA	21407	011401001002	17/04/14	-R\$ 2.240,48
FORNECEDORA MAQ E EQ	21407		17/04/14	-R\$ 3.500,00
START COMERCIO E SER	21407	011401001002	17/04/14	-R\$ 233,80
CASABLANCA TURISMO E	20709	011401001002	17/04/14	-R\$ 5.233,84
R.C. BRAGA DE SOUSA	21407	011401001002	17/04/14	-R\$ 896,00
FRANCISCA HELENA LIM	20401	011401001002	17/04/14	-R\$ 570,00
FERROVIARIO ATLETICO	20508	011401001002	17/04/14	-R\$ 20.000,00
CEARA SPORTING CLUB	20508	011401001002	17/04/14	-R\$ 105.000,00
CEARA SPORTING CLUB	20508	011401001002	17/04/14	-R\$ 10.000,00
LUCIA DE FATIMA COST	20401		17/04/14	-R\$ 1.846,20
TAR DOC SISPAG	20802	011401001002	24/04/14	-R\$ 5,10
RAPHAEL MESQUITA DOS	20504	011401001002	24/04/14	-R\$ 615,39
AIG SEGUROS BRASIL S	21106	011401001002	24/04/14	-R\$ 1.759,33
AIG SEGUROS BRASIL S	21106	011401001002	24/04/14	-R\$ 2.986,55
AIG SEGUROS BRASIL S	20611	011401001002	24/04/14	-R\$ 23.839,17
AIG SEGUROS BRASIL S	20611	011401001002	24/04/14	-R\$ 40.468,11
COMPANHIA ENERGETICA	20703	011401001002	24/04/14	-R\$ 16,99
CLEAN SYSTEM COMERCI	20706	011401001002	24/04/14	-R\$ 3.461,50
CLEAN SYSTEM COMERCI	20706	011401001002	24/04/14	-R\$ 284,00
CHURRASCARIA E PIZZA	20718	011401001002	24/04/14	-R\$ 724,50
WALY INDUSTRIA DE CO	20410	011401001002	24/04/14	-R\$ 1.040,00
FOCO FERRAMENTAS E E	21402	011401001002	24/04/14	-R\$ 136,00
S V COMERCIO DE MATE	21415	011401001002	24/04/14	-R\$ 123,81



GOVERNO DO
ESTADO DO CEARÁ
Secretaria Especial da Copa 2014

IMVCE CONSULTORIA E	20502	011401001002	24/04/14	-R\$ 237,50
PROSEGUR BRASIL S.A	20508	011401001002	24/04/14	-R\$ 24,87
THYSSENKRUPP ELEVADO	20508	011401001002	24/04/14	-R\$ 840,35
EDITORA, LIVRARIA E T	20311	011401001002	24/04/14	-R\$ 666,40
REAL CONSULTORIA E A	20401	011401001002	24/04/14	-R\$ 3.239,45
LUCIA DE FATIMA COST	20401	011401001002	24/04/14	-R\$ 1.604,00
TAR DOC/ORDEM PAG S	20802	011401001002	30/04/14	-R\$ 9,10
MACHADO E MACHADO AD	20502	011401001002	30/04/14	-R\$ 180,00
LOCAWEB SERVICOS DE	21002	011401001002	30/04/14	-R\$ 40,00
BRASPRESS TRANSPORTE	21408	011401001002	30/04/14	-R\$ 133,57
COMERCIAL DE COMBUST	20603	011401001002	30/04/14	-R\$ 2.976,54
RECICABOS COMERCIAL	21415	011401001002	30/04/14	-R\$ 1.305,40
STADIA BRASIL ARENAS	20502	011401001002	30/04/14	-R\$ 2.620,00
RECEITA FEDERAL- IR/	102002	011401001002	30/04/14	-R\$ 780,00
RECEITA FEDERAL- IR/	102003	011401001002	30/04/14	-R\$ 3.600,00
RECEITA FEDERAL- IR/	CSLL	011401001002	30/04/14	-R\$ 1.200,00
VERA CAROLINA BENVEN	20410	011401001002	30/04/14	-R\$ 1.000,00
VERA CAROLINA BENVEN	20508	011401001002	30/04/14	-R\$ 1.300,00
VERA CAROLINA BENVEN	20410	011401001002	30/04/14	-R\$ 400,00
FELIPE ALVES DE MENE	20508	011401001002	30/04/14	-R\$ 990,00
RECEITA FEDERAL- IR/	102002	011401001002	30/04/14	-R\$ 422,50
RECEITA FEDERAL- IR/	102003	011401001002	30/04/14	-R\$ 1.950,00
RECEITA FEDERAL- IR/	CSLL	011401001002	30/04/14	-R\$ 650,00
RECEITA FEDERAL- IR/	102002	011401001002	30/04/14	-R\$ 6,50
RECEITA FEDERAL- IR/	102003	011401001002	30/04/14	-R\$ 30,00
RECEITA FEDERAL- IR/	CSLL	011401001002	30/04/14	-R\$ 10,00
RECEITA FEDERAL- IR/	102002	011401001002	30/04/14	-R\$ 310,29
RECEITA FEDERAL- IR/	102003	011401001002	30/04/14	-R\$ 1.432,13
RECEITA FEDERAL- IR/	CSLL	011401001002	30/04/14	-R\$ 477,38
RECEITA FEDERAL- IR/	102002	011401001002	30/04/14	-R\$ 96,33
RECEITA FEDERAL- IR/	102003	011401001002	30/04/14	-R\$ 444,60
RECEITA FEDERAL- IR/	CSLL	011401001002	30/04/14	-R\$ 148,20
RECEITA FEDERAL- IR/	102002	011401001002	30/04/14	-R\$ 96,33
RECEITA FEDERAL- IR/	102003	011401001002	30/04/14	-R\$ 444,60
RECEITA FEDERAL- IR/	CSLL	011401001002	30/04/14	-R\$ 148,20
RECEITA FEDERAL- IR/	102002	011401001002	30/04/14	-R\$ 52,68
RECEITA FEDERAL- IR/	102003	011401001002	30/04/14	-R\$ 243,15
RECEITA FEDERAL- IR/	CSLL	011401001002	30/04/14	-R\$ 81,05
RECEITA FEDERAL- IR/	102002	011401001002	30/04/14	-R\$ 52,68
RECEITA FEDERAL- IR/	102003	011401001002	30/04/14	-R\$ 243,15
RECEITA FEDERAL- IR/	CSLL	011401001002	30/04/14	-R\$ 81,05
PROSEGUR BRASIL S.A	20508	011401001002	30/04/14	-R\$ 378,68
PROSEGUR BRASIL S.A	20508	011401001002	30/04/14	-R\$ 165,50
RECEITA FEDERAL- IR/	102002	011401200008	30/04/14	-R\$ 3.216,36
RECEITA FEDERAL- IR/	102003	011401200008	30/04/14	-R\$ 14.844,72
RECEITA FEDERAL- IR/	CSLL	011401200008	30/04/14	-R\$ 4.948,24
RECEITA FEDERAL- IR/	102002	011401200008	30/04/14	-R\$ 358,64
RECEITA FEDERAL- IR/	102003	011401200008	30/04/14	-R\$ 1.655,28
RECEITA FEDERAL- IR/	CSLL	011401200008	30/04/14	-R\$ 551,76
RECEITA FEDERAL- IR/	102002	011401001002	30/04/14	-R\$ 56,69
RECEITA FEDERAL- IR/	102003	011401001002	30/04/14	-R\$ 261,63
RECEITA FEDERAL- IR/	CSLL	011401001002	30/04/14	-R\$ 87,21
RECEITA FEDERAL- IR/	102002	011401200008	30/04/14	-R\$ 3.216,36
RECEITA FEDERAL- IR/	102003	011401200008	30/04/14	-R\$ 14.844,72
RECEITA FEDERAL- IR/	CSLL	011401200008	30/04/14	-R\$ 4.948,24
RECEITA FEDERAL- IR/	102002	011401200008	30/04/14	-R\$ 358,64
RECEITA FEDERAL- IR/	102003	011401200008	30/04/14	-R\$ 1.655,28
RECEITA FEDERAL- IR/	CSLL	011401200008	30/04/14	-R\$ 551,76
COMPANHIA ENERGETICA	20703	011401001002	30/04/14	-R\$ 15.300,09



GOVERNO DO
ESTADO DO CEARÁ
Secretaria Especial da Copa 2014

COMPANHIA ENERGETICA	20703	011401001002	30/04/14	-R\$ 106.837,39
MOB SERVICOS DE TELE	20723	011401001002	30/04/14	-R\$ 3.100,00
TAR MANUT C/C	BRA		09/05/14	-R\$ 28,90
PREFEITURA MUNICIPAL	102001	011401001002	12/05/14	-R\$ 250,00
PREFEITURA MUNICIPAL	102001	011401001002	12/05/14	-R\$ 1.677,78
MUNICIPIO	102001	011401001002	12/05/14	-R\$ 12,50
MUNICIPIO	102001	011401001002	12/05/14	-R\$ 351,00
MUNICIPIO	102001	011401001002	12/05/14	-R\$ 10,00
MUNICIPIO	102001	011401001002	12/05/14	-R\$ 221,75
MUNICIPIO	102001	011401001002	12/05/14	-R\$ 68,70
MUNICIPIO	102001	011401001002	12/05/14	-R\$ 32,08
MUNICIPIO	102001	011401001002	12/05/14	-R\$ 175,00
MUNICIPIO	102001	011401001002	12/05/14	-R\$ 249,76
MUNICIPIO	102001	011401001002	12/05/14	-R\$ 3.250,00
MUNICIPIO	102001	011401001002	12/05/14	-R\$ 2.048,07
MUNICIPIO	102001	011401001002	12/05/14	-R\$ 31,30
MUNICIPIO	102001	011401001002	12/05/14	-R\$ 209,06
MUNICIPIO	102001	011401001002	12/05/14	-R\$ 62,50
MUNICIPIO	102001	011401001005	12/05/14	-R\$ 7,00
MUNICIPIO	102001	011401001002	12/05/14	-R\$ 405,25
MUNICIPIO	102001	011401001002	12/05/14	-R\$ 741,00
MUNICIPIO	102001	011401001002	12/05/14	-R\$ 2.386,88
MUNICIPIO	102001	011401001002	12/05/14	-R\$ 15,75
MUNICIPIO	102001	011401001002	12/05/14	-R\$ 48,05
MUNICIPIO	102001	011401001002	12/05/14	-R\$ 19,93
MUNICIPIO	102001	011401001002	12/05/14	-R\$ 1,31
MUNICIPIO	102001	011401001002	12/05/14	-R\$ 8,71
MUNICIPIO	102001	011401001002	12/05/14	-R\$ 16,87
MUNICIPIO	102001	011401001002	12/05/14	-R\$ 1,14
MUNICIPIO	102001	011401001002	12/05/14	-R\$ 436,05
MUNICIPIO	102001	011401001002	12/05/14	-R\$ 121,65
MUNICIPIO	102001	011401001002	12/05/14	-R\$ 13,60
GALVÃO ENGENHARIA (DEVOLUÇÃO APORTE)				-R\$ 788.000,00
CEARA	1010106	011401001002	14/05/14	-R\$ 3.804,78
TAR DOC/TED SISPAG	20802	011401001002	15/05/14	-R\$ 10,20
TAR DOC/TED/OD/AVISO	20802	011401001002	15/05/14	-R\$ 43,00
PREFEITURA DE FORTAL	20801	011401001002	15/05/14	-R\$ 8,00
CHURRASCARIA E PIZZA	20718	011401001002	15/05/14	-R\$ 1.330,50
PREFEITURA DE FORTAL	20801	011401001002	15/05/14	-R\$ 1,14
HUMBERTO DE LIMA HEN	20504	011401001002	15/05/14	-R\$ 443,00
RAPHAEL MESQUITA DOS	20405	011401001002	15/05/14	-R\$ 258,01
SILVIO COSTA ANDRADE	20504	011401001002	15/05/14	-R\$ 1.309,64
COMPANHIA ENERGETICA	20703	011401001002	15/05/14	-R\$ 16,40
H A F AQUINO ME	20718	011401001002	15/05/14	-R\$ 1.650,00
H A F AQUINO ME	20718	011401001002	15/05/14	-R\$ 975,00
H A F AQUINO ME	20718	011401001002	15/05/14	-R\$ 1.800,00
H A F AQUINO ME	20718	011401001002	15/05/14	-R\$ 982,50
GRAMADOS COMERCIO DE	21404	011401001002	15/05/14	-R\$ 5.730,00
CDAM CENTRO DE DISTR	20706	011401001002	15/05/14	-R\$ 670,50
COMERCIAL DE COMBUST	20603	011401001002	15/05/14	-R\$ 2.684,48
C E COMERCIO DE PROD	20706	011401001002	15/05/14	-R\$ 1.643,80
S V COMERCIO DE MATE	21415	011401001002	15/05/14	-R\$ 186,16
VERA CAROLINA BENVEN	20508	011401001002	15/05/14	-R\$ 450,00
VERA CAROLINA BENVEN	20508	011401001002	15/05/14	-R\$ 250,00
VERA CAROLINA BENVEN	20508	011401001002	15/05/14	-R\$ 200,00
GRUPO EVENTOS ESPORT	20502	011401001002	15/05/14	-R\$ 6.563,70
JJF ADMINISTRACAO E	20508	011401001002	15/05/14	-R\$ 190,00
NEIL ARMSTRONG ADRIA	20505	011401001002	15/05/14	-R\$ 1.499,00
RAIMUNDO NONATO DO C	20508	011401001002	15/05/14	-R\$ 1.305,30



GOVERNO DO
ESTADO DO CEARÁ
Secretaria Especial da Copa 2014

FELIPE ALVES DE MENE	21412	011401001002	15/05/14	-R\$ 1.560,00
FELIPE ALVES DE MENE	21412	011401001002	15/05/14	-R\$ 820,00
MACHADO E MACHADO AD	20501	011401001002	15/05/14	-R\$ 2.955,00
ANDRE LUIZ SILVA MAC	20508	011401001002	15/05/14	-R\$ 1.571,72
QUIRINO EMPREENDIMEN	20526	011401001002	15/05/14	-R\$ 3.272,50
C S SERVICOS AMBIENT	20508	011401001002	15/05/14	-R\$ 12.238,24
YASSER HOLANDA AVOG	20501	011401001002	15/05/14	-R\$ 362,00
REIS E MARTINS INSTI	20311	011401001002	15/05/14	-R\$ 541,50
MARPE CONTADORES ASS	20515	011401001002	15/05/14	-R\$ 4.243,00
TEC HIDRO LABORATORI	20508	011401001002	15/05/14	-R\$ 3.972,13
TEC HIDRO LABORATORI	20508	011401001002	15/05/14	-R\$ 1.187,50
PRIMARE ENGENHARIA L	20508	011401001002	15/05/14	-R\$ 6.917,61
JORGE F SAADE EPP	20525	011401001002	15/05/14	-R\$ 37.115,88
PRIMARE ENGENHARIA L	20508	011401001002	15/05/14	-R\$ 12.648,87
PRIMARE ENGENHARIA L	20508	011401001002	15/05/14	-R\$ 273,58
PRIMARE ENGENHARIA L	20508	011401001002	15/05/14	-R\$ 820,22
CASABLANCA TURISMO E	20709	011401001002	15/05/14	-R\$ 349,14
GRAPHIL SERVICOS GRA	20513	011401001002	15/05/14	-R\$ 96,13
TNL PCS S A	20508	011401200008	15/05/14	-R\$ 210.656,88
THYSSENKRUPP ELEVADO	20508	011401001002	15/05/14	-R\$ 7.792,21
ANTONIO JOSE BARBOSA	20601	011401001002	15/05/14	-R\$ 500,00
MOB SERVICIO DE TELEC	20723	011401001002	15/05/14	-R\$ 3.100,00
EDUARDO ALMEIDA DOS	20401	011401001002	15/05/14	-R\$ 500,00
COMPANHIA DE AGUA E	20702	011401001002	15/05/14	-R\$ 43,35
FORNECEDORA MAQ E EQ	21407	011401001002	15/05/14	-R\$ 3.500,00
START COMERCIO E SER	21407	011401001002	15/05/14	-R\$ 315,65
START COMERCIO E SER	21407	011401001002	15/05/14	-R\$ 226,00
CASABLANCA TURISMO E	20728	011401001002	15/05/14	-R\$ 914,25
PREFEITURA MUNICIPAL	20714	011401001002	15/05/14	-R\$ 49,73
CLARO S A	20722	011401001002	15/05/14	-R\$ 2.491,13
R C BRAGA DE SOUSA T	21407	011401001002	15/05/14	-R\$ 896,00
PREFEITURA MUNICIPAL	20714	011401001002	15/05/14	-R\$ 346,62
M L DE MEDEIROS NOBR	21407	011401001002	15/05/14	-R\$ 7.025,12
TOTVS S.A.	20723	011401001002	15/05/14	-R\$ 615,76
LOCAWEB SERVICOS DE	20723	011401001002	15/05/14	-R\$ 1.078,92
FRANCISCA HELENA LIM	20401	011401001002	15/05/14	-R\$ 570,00
EMPRESA BRASILEIRA D	20720	011401001002	15/05/14	-R\$ 1.440,33
OFFICE PLAZA BUSINES	20401	011401001002	15/05/14	-R\$ 344,12
CIA DE GAS DO CEARA	20706	011401001002	15/05/14	-R\$ 7.422,29
CIA DE GAS DO CEARA	20706	011401001002	15/05/14	-R\$ 814,15
CIA DE GAS DO CEARA	20706	011401001002	15/05/14	-R\$ 1.191,14
BRASLIMP TRANSPORTES	20508	011401001002	15/05/14	-R\$ 2.373,71
CEARA SECRETARIA DA	21205	011401001002	15/05/14	-R\$ 2.337,00
FERROVIARIO ATLETICO	20508	011401001002	16/05/14	-R\$ 20.000,00
RECEITA FEDERAL- IR/	103006	011401001002	20/05/14	-R\$ 1.800,00
RECEITA FEDERAL- IR/	103006	011401001002	20/05/14	-R\$ 105,30
INSTITUTO NACIONAL D	203010	011401001002	20/05/14	-R\$ 630,30
RECEITA FEDERAL- IR/	103006	011401001002	20/05/14	-R\$ 45,00
RECEITA FEDERAL- IR/	103006	011401001002	20/05/14	-R\$ 52,50
INSTITUTO NACIONAL D	203010	011401001002	20/05/14	-R\$ 796,25
RECEITA FEDERAL- IR/	103006	011401001002	20/05/14	-R\$ 650,00
INSTITUTO NACIONAL D	203010	011401001002	20/05/14	-R\$ 11.264,39
RECEITA FEDERAL- IR/	103006	011401001002	20/05/14	-R\$ 1.024,04
INSTITUTO NACIONAL D	203010	011401001002	20/05/14	-R\$ 283,68
RECEITA FEDERAL- IR/	103006	011401001002	20/05/14	-R\$ 121,58
INSTITUTO NACIONAL D	203010	011401001002	20/05/14	-R\$ 518,70
INSTITUTO NACIONAL D	203010	011401001002	20/05/14	-R\$ 3.150,68
RECEITA FEDERAL- IR/	103006	011401001002	20/05/14	-R\$ 222,30
RECEITA FEDERAL- IR/	103006	011401001002	20/05/14	-R\$ 477,38



GOVERNO DO
ESTADO DO CEARÁ
Secretaria Especial da Copa 2014

INSTITUTO NACIONAL D	203010	011401001002	20/05/14	-R\$ 11,02
INSTITUTO NACIONAL D	203010	011401001002	20/05/14	-R\$ 33,63
RECEITA FEDERAL- IR/	103006	011401001002	20/05/14	-R\$ 14,41
RECEITA FEDERAL- IR/	103006	011401001002	20/05/14	-R\$ 87,21
FERROVIARIO ATLETICO			21/05/14	-R\$ 20.000,00
CH COMPENSADO 033			26/05/14	-R\$ 8.755,41
COMPANHIA ENERGETICA	20703	011401001002	30/05/14	-R\$ 139.079,86
TRANSF. BRADESCO - ITAU			30/05/14	-R\$ 267.000,00
RHP RENT A CAR			30/05/14	-R\$ 6.824,83
RHP RENT A CAR			30/05/14	-R\$ 690,00
EDUARDO ALMEIDA DOS			30/05/14	-R\$ 3.870,38
ELAINE DE OLIVEIRA LEITE			30/05/14	-R\$ 2.059,00
MARCOS VINICIUS			30/05/14	-R\$ 1.000,62
FRANCISCO WELINGTON			30/05/14	-R\$ 1.004,06
CAMILA BEZERRA			30/05/14	-R\$ 1.845,11
JOSE IVAN PONCIANO			30/05/14	-R\$ 995,81
FRANCISCO OLIVEIRA			30/05/14	-R\$ 1.000,62
FRANCISCO DE ASSIS			30/05/14	-R\$ 1.072,60
JANCICLEBER AVELINO			30/05/14	-R\$ 1.611,22
EXPEDITO MANOEL			30/05/14	-R\$ 995,61
MARIA DE FÁTIMA			30/05/14	-R\$ 1.221,85
JOSE ALISSON			30/05/14	-R\$ 1.004,06
FRANCISCO CARLOS			30/05/14	-R\$ 4.000,00
ANDRE LUIZ SILVA MAC			30/05/14	-R\$ 831,14
FORTALEZA CARTORIO D			30/05/14	-R\$ 57,00
FELIPE ALVES DE MENE			30/05/14	-R\$ 1.190,00
RAIMUNDO NONATO DO C			30/05/14	-R\$ 1.305,30
A KAROLYNY			30/05/14	-R\$ 594,50
PAULO JANDI			30/05/14	-R\$ 1.000,02
HUMBERTO DE LIMA HEN			30/05/14	-R\$ 1.771,56
MOTO BOX			30/05/14	-R\$ 294,00
HAF AQUINO			30/05/14	-R\$ 825,00
WALLY INDUSTRIA			30/05/14	-R\$ 780,00
TELEMAR NORTE LESTE			30/05/14	-R\$ 402,05
TECNO INDUSTRIA			30/05/14	-R\$ 539,80
SODEXO PASS			30/05/14	-R\$ 13.229,35
MOB SERVIÇOS			30/05/14	-R\$ 3.100,00
PROSEGUR BRASIL S.A			30/05/14	-R\$ 486,70
COMERCIAL DE COMBUST			30/05/14	-R\$ 369,66
PROSEGUR BRASIL S.A			30/05/14	-R\$ 290,61
START COMERCIO E SER			30/05/14	-R\$ 129,15
PATRICIA GABRIELLE			30/05/14	-R\$ 10.500,00
GREENLEAF PROJETOS E			30/05/14	-R\$ 57.281,25
JEAN CARLOS GOMES			30/05/14	-R\$ 6.799,03
SISPAG TRIBUTOS			30/05/14	-R\$ 26.760,00
SISPAG TRIBUTOS			05/06/14	-R\$ 2.772,39
COELCE			05/06/14	-R\$ 11.886,31
ISS FORTALEZA			10/06/14	-R\$ 13.256,08
TAR MANUT C/C	BRADESCO		09/06/14	-R\$ 28,90
TRIBUTOS PCC			13/06/14	-R\$ 3.022,50
PAGAMENTO CHEQUE FORNEC			13/06/14	-R\$ 2.500,00
TNL/OI			16/06/14	-R\$ 210.656,88
DM ESPECIALISTA EM LIMPEZA			16/06/14	-R\$ 20.056,55
MONTENEGRO ZANOCHI			16/06/14	-R\$ 2.859,30
TAR DOC/TED			16/06/14	-R\$ 32,30
CEGÁS CIA DE GÁS DO CEARÁ			20/06/14	-R\$ 9.087,34
DARF TRIBUTOS			20/06/14	-R\$ 2.052,03
GPS TRIBUTOS			20/06/14	-R\$ 31.102,41
DARF TRIBUTOS			20/06/14	-R\$ 2.468,13



**GOVERNO DO
ESTADO DO CEARÁ**
Secretaria Especial da Copa 2014

HON. MACHADO E LEMOS			26/06/14	-R\$ 414.839,71
SODEXO PASS BRASIL			26/06/14	-R\$ 12.434,47
FATOR SEGURADORA S/A			26/06/14	-R\$ 1.600,00
SINDUSCON			26/06/14	-R\$ 270,55
SINDUSCON			26/06/14	-R\$ 270,55
COELCE			26/06/14	-R\$ 31,20
EMBRATEL			26/06/14	-R\$ 1.830,20
EUROCOPIA			26/06/14	-R\$ 143,65
CHURRASCARIA PORANGA			26/06/14	-R\$ 1.364,88
TOTVS S/A			26/06/14	-R\$ 630,39
				-R\$ 5.890.205,33

8.5. Demonstrações financeiras legais

As Demonstrações Financeiras Legais estão incorporadas a este Relatório em seu Anexo 1.

9. RESPONSÁVEIS POR ESTA PPP

CARGO	NOME	E-MAIL	TELEFONE
Dirigente do Órgão	Ferruccio Petri Feitosa	ferruccio@secopa.ce.gov.br	(85)3101-1172
Responsável Jurídico	Eduardo Gonçalves Ramos	eduardo@secopa.ce.gov.br	(85)3264-7160
Responsável Financeiro	Luiz Xavier de Oliveira Filho	luiz.xavier@secopa.ce.gov.br	(85)3264-8015
Responsável Técnico 1	Francisco José Moura Cavalcante	francisco.cavalcante@dae.ce.gov.br	(85)8957-7733
Responsável Técnico 2	Fátima Jereissati Barbosa	fatima.barbosa@secopa.ce.gov.br	(85)3264-8134

FERRUCCIO PETRI FEITOSA
SECRETÁRIO ESPECIAL DA COPA 2014

Aprovado pelos membros do CGPPP
em [dia] de [mês] e [ano].

Antônio Eduardo Diogo de Siqueira Filho
SECRETÁRIO DO PLANEJAMENTO E GESTÃO
PRESIDENTE DO CGPPP



**GOVERNO DO
ESTADO DO CEARÁ**
Secretaria Especial da Copa 2014

João Marcos Maia
SECRETÁRIO DA FAZENDA
MEMBRO DO CGPPP

Fernando Antônio Costa de Oliveira
PROCURADOR-GERAL DO ESTADO
MEMBRO DO CGPPP

Arialdo de Mello Pinho
SECRETÁRIO DE ESTADO DA CASA CIVIL
MEMBRO DO CGPPP

Francisco Adail de Carvalho Fontenele
SECRETÁRIO DA INFRAESTRUTURA
MEMBRO DO CGPPP