

ANEXO VI

UNIFORMES / IDENTIFICAÇÃO FUNCIONAL

PROPOSTA DE MODELOS DE UNIFORMES

EXECUTIVO DE ATENDIMENTO VAPT-VUPT

1. Uniforme Feminino

1.1 Calça Reta

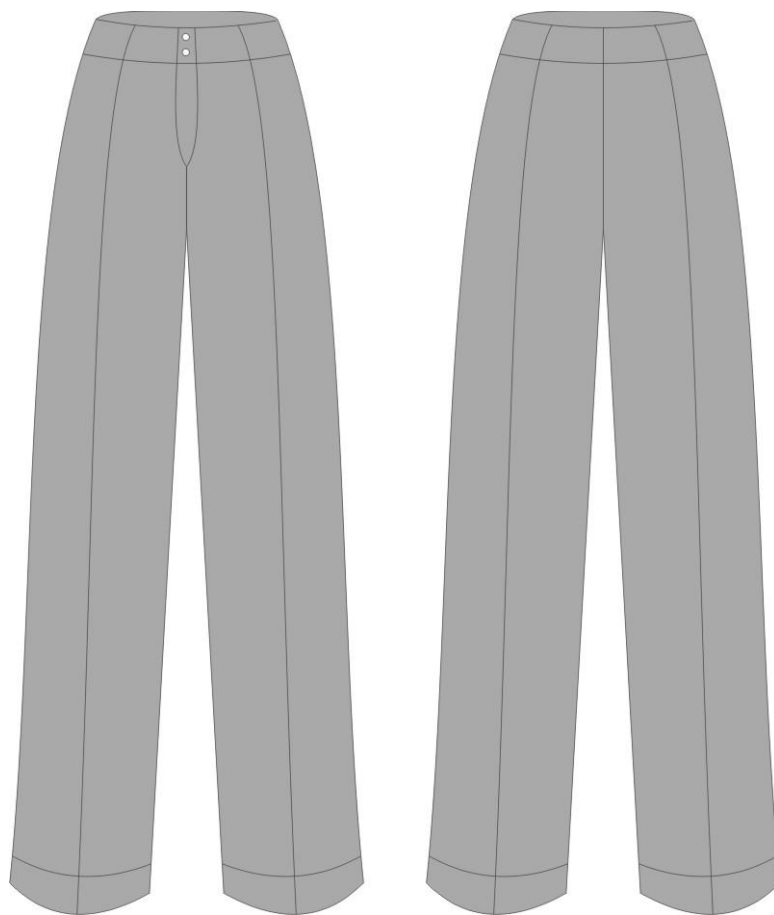

Calça feminina: cinza em tecido tergal, com cós e sem bolsos, com frente de zíper e pence para ajuste e anatomia. Pence para ajuste traseiro.

Calça para gestantes: adaptar medidas e usar cós de malha.

1.2 Camisa



Camisa feminina: verde claro, manga curta, tricoline com frente sem bolso fechamento em botão com casas e botões na cor do tecido.



Camisa para gestantes: Segue a mesma especificação da camisa feminina.

1.3 Saia

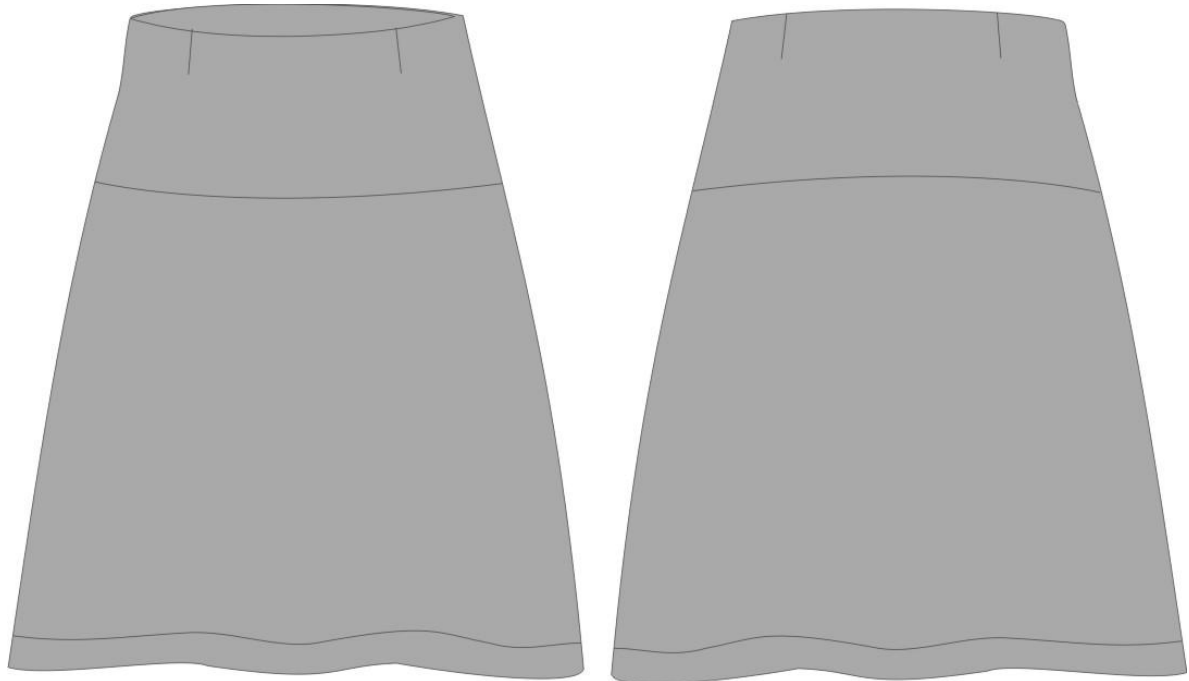

Saia: em tecido cinza 100% tergal, com cós largo e sem bolsos, com fechamento de zíper na lateral e pence para ajuste e anatomia.

1.4 Blazer feminino

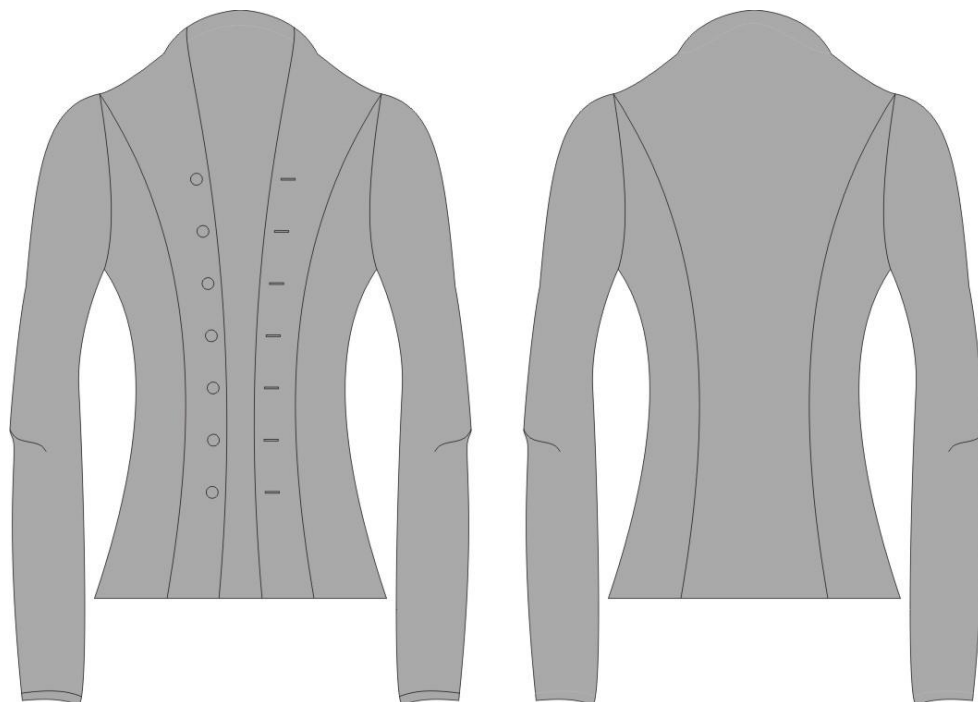

Blazer feminino forrado: Tergal na cor cinza. Forro total em tecido 100% poliéster, com ombreira em feltro, abotoamento frontal com casas e botões na cor do tecido.

1.5 Lenço

Lenço estruturado duplo: verde escuro de crepe elastano liso, 96% algodão, 4% elastano.

1.6 Camisete

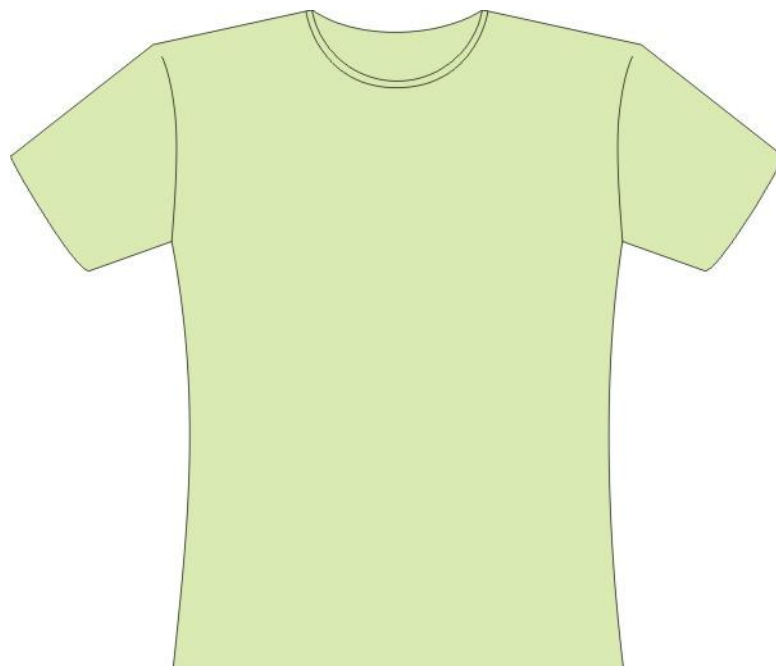

Camisete manga curta: tipo “baby look” em malha fria, gola careca, verde claro para usar com blazer.

1.6 Uniforme feminino completo



2. Uniforme Masculino

2.1 Calça

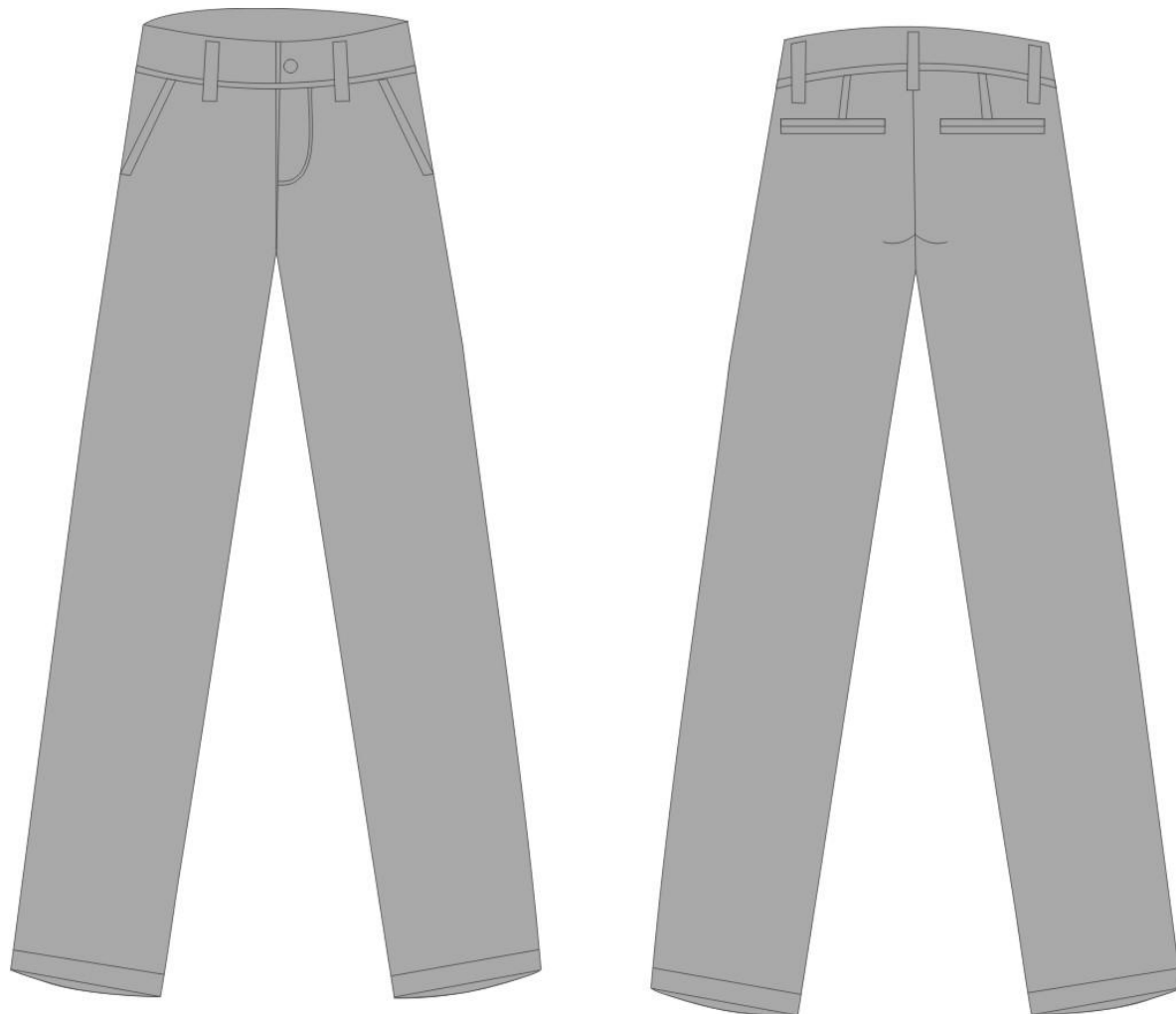

Calça masculina: Tergal de excelente qualidade, na cor cinza, bolsos traseiros tipo casa com abotoamento, bolsos frontais tipo faca, com frente de zíper.

2.2 Camisa social

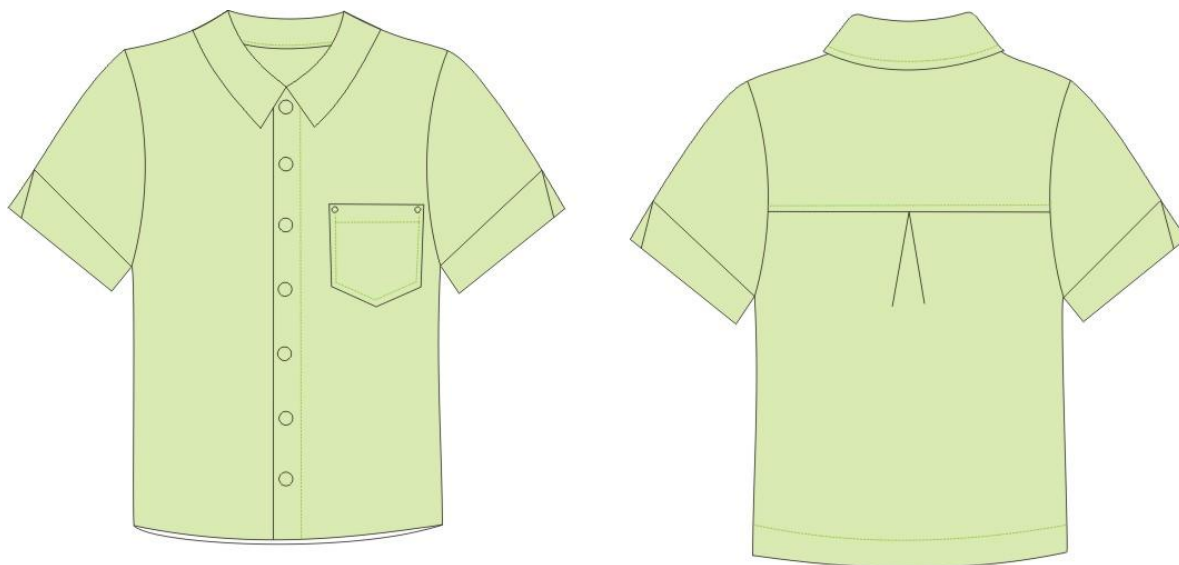

Camisa social manga curta: verde claro, em tecido 73% algodão e 27% poliéster, gramatura aproximada de 120 gr/m, colarinho partido tipo entretela, botões da cor do tecido, casas frontais, e abotoamento da gola com viés embutido abaixo da gola, bolso frente.

2.3 Blazer masculino

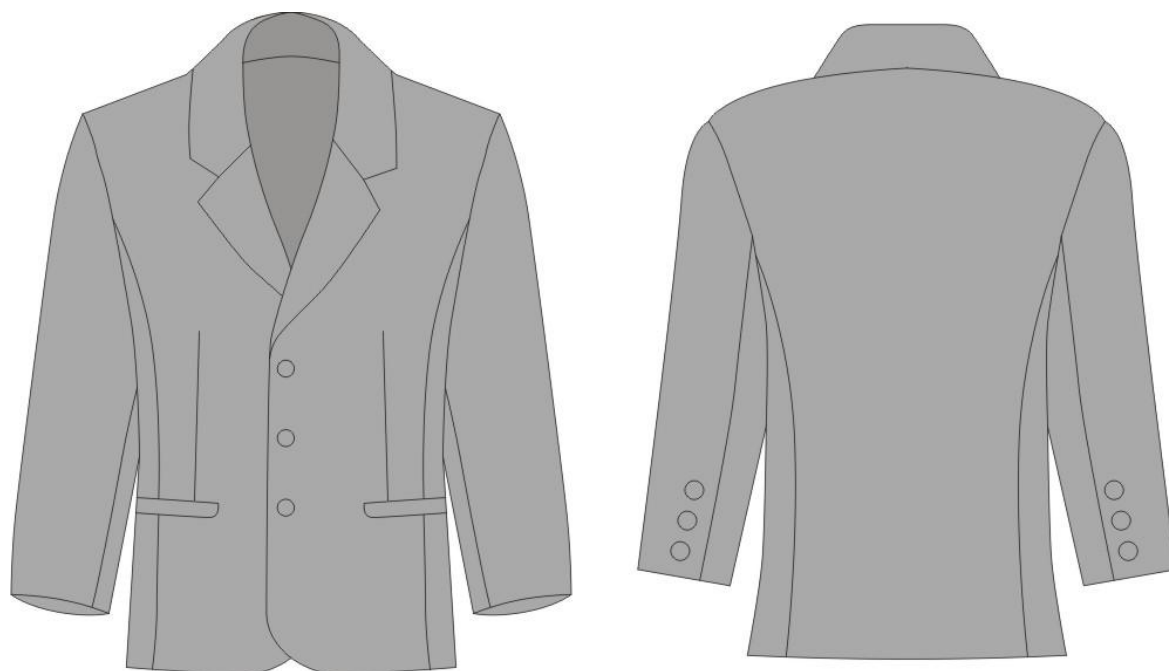

Blazer: Tergal de excelente qualidade, na cor cinza, com ombreira em feltro, abotoamento frontal com casas e botões na cor do tecido.

Gravata: Microfibra cor verde escuro com acabamento em zíper.

2.4 Uniforme masculino completo



3. Sapatos e Meias

3.1 Sapatos femininos



Sapato Feminino:

Sapato fechado social liso com salto baixo, em couro preto.

3.2 Sapatos Masculinos



Sapato Masculino:

Sapato fechado social liso com cadarço, de couro preto.

3.3 Meias

Meias:

As meias devem prezar pelo conforto, mas também fazem parte do uniforme, por isso precisam seguir um padrão estético. Meias na cor cinza ou preta sem detalhes decorativos.

3. Identificação Funcional

Proposta para identificação individual dos funcionários da concessionária.

frente



verso

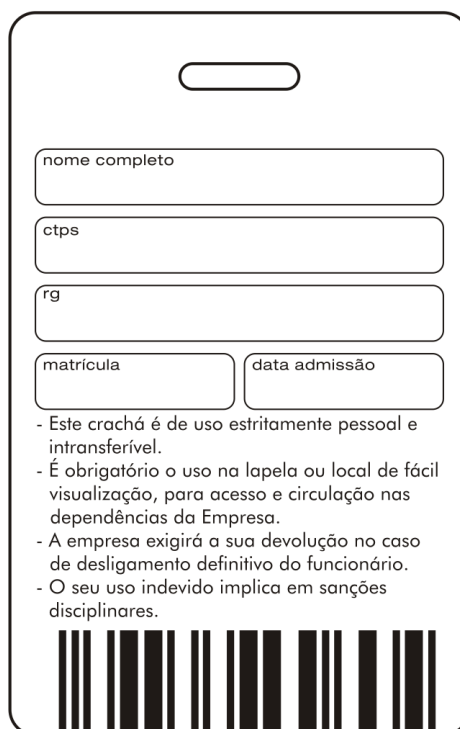

The back view of the identification card is white and contains several input fields for personal information: "nome completo", "ctps", "rg", "matrícula", and "data admissão". Below these fields, there is a list of terms and conditions regarding the use of the card, followed by a barcode.

nome completo

ctps

rg

matrícula

data admissão

- Este crachá é de uso estritamente pessoal e intransferível.
- É obrigatório o uso na lapela ou local de fácil visualização, para acesso e circulação nas dependências da Empresa.
- A empresa exigirá a sua devolução no caso de desligamento definitivo do funcionário.
- O seu uso indevido implica em sanções disciplinares.

Os colaboradores funcionários públicos utilizarão identificação similar, com a logomarca dos seus respectivos órgãos representado.